



Sindaco
Luca Beresipoli
Informazione
Paolo Pavesi
Procedimento
Andrea Di Filippo

Perimetro del Territorio Urbanizzato scala 1:5.000

ottobre 2019

Progetto
Goffredo Serrini
Serafinello
Claudio Zappaglia
Marco Donati
Giovanni Orlandini
GIS
Sara Guarino
Roberto Fiaschi
Geo
Enrico Neroni
Geoeco
Validazione
Graziano Massetani
Informazione
Idp progetti spa

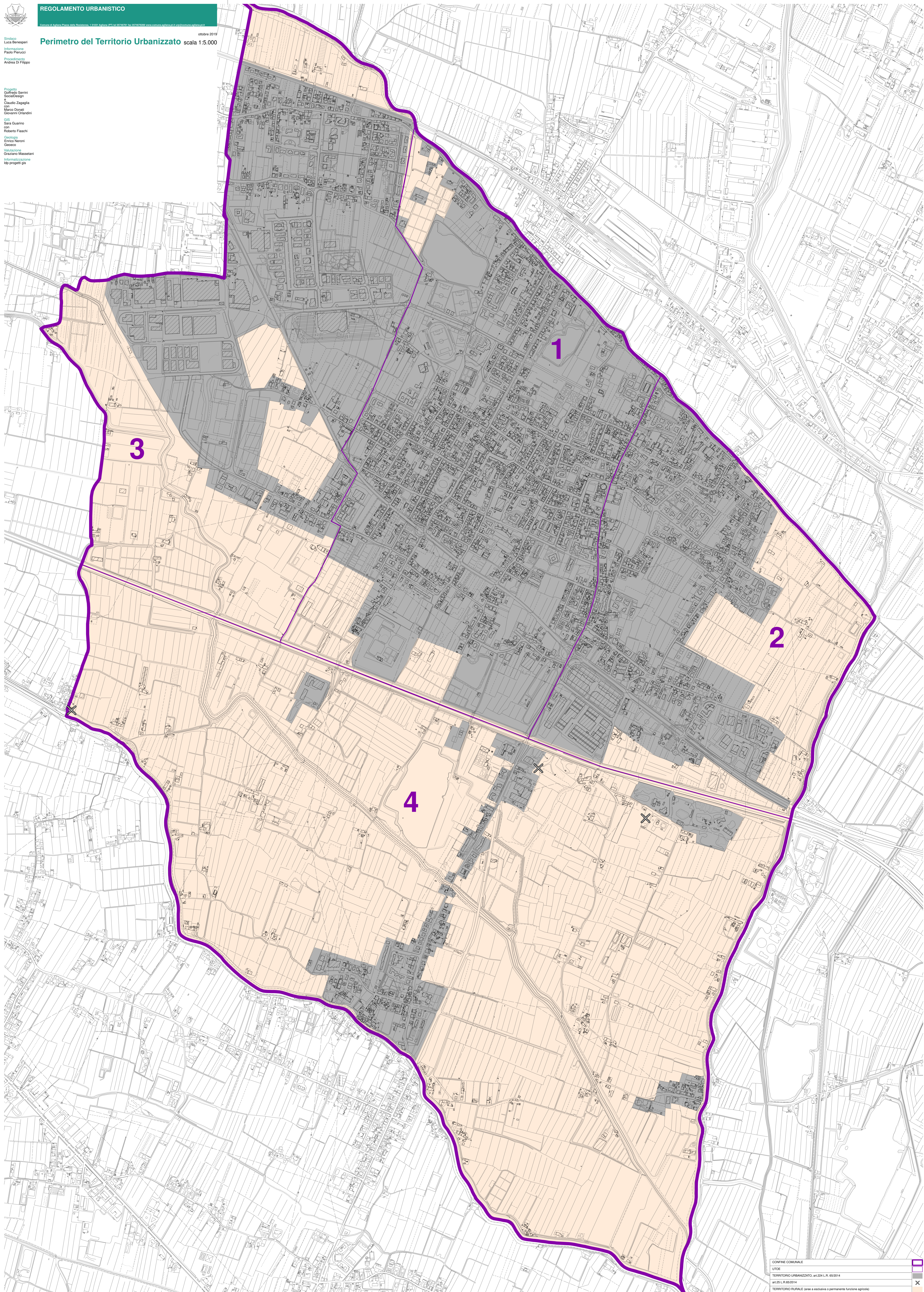

CONFINE COMUNALE	
LOTTE	
TERRITORIO URBANIZZATO, art.24 L.R. 65/2014	
MI/25 L.R. 65/2014	
TERRITORIO RURALE (aree a esclusiva o permanente funzione agricola)	