

Piano Regolatore Generale del Comune di Bucine

progetto: L&P Associati - architettura - urbanistica

architetti:
Antonio Mugnai (responsabile)
Andrea Ensolì (responsabile Ufficio Tecnico)
Anna Calocchi
Stefania Rizzotti
Luca Gentili

collaboratori:
Cinzia Benocci, Giuseppe Ferrazza, Tommaso Giannetti, Laura Vadi
consulenti:
Simone Masini - indagini geologiche
Mauro Mugnai - aspetti agronomici e valutazioni ambientali

Il Sindaco: Sauro Testi

Il garante per l'informazione: Giovanni Florito

marzo 2004

con le modifiche introdotte in sede di controdeduzione alle osservazioni - maggio 2005

Piano Strutturale

B14

Città e sistema degli insediamenti
scala 1:10.000

-  Edifici in struttura urbana
-  Area di tutela della struttura urbana
-  Edifici in aggregato di maggior valore
-  Area di tutela dell'aggregato di maggior valore
-  Edifici in aggregato di minor valore
-  Area di tutela dell'aggregato di minor valore
-  Edificio specialistico
-  Area di tutela dell'edificio specialistico
-  Villa
-  Area di tutela della villa
-  Altri edifici di antico impianto

Piano Regolatore Generale del Comune di Bucine

progetto: L&P Associati - architettura - urbanistica

architetti:

Antonio Mugnai (responsabile)

Andrea Ensoli (responsabile Ufficio Tecnico)

Anna Calocchi

Stefania Rizzotti

sistema informativo:
Luca Gentili

collaboratori:

Cinzia Benocci, Giuseppe Ferrazza, Tommaso Giannetti, Laura Vadi

consulenti:

Simone Masini - indagini geologiche

Mauro Mugnai - aspetti agronomici e valutazioni ambientali

Il Sindaco: Sauro Testi

Il garante per l'informazione: Giovanni Fiorito

marzo 2004

con le modifiche introdotte in sede di controdeduzione alle osservazioni - maggio 2005

Piano Strutturale
B14

Città e sistema degli insediamenti scala 1:10.000

-  Edifici in struttura urbana
-  Area di tutela della struttura urbana
-  Edifici in aggregato di maggior valore
-  Area di tutela dell'aggregato di maggior valore
-  Edifici in aggregato di minor valore
-  Area di tutela dell'aggregato di minor valore
-  Edificio specialistico
-  Area di tutela dell'edificio specialistico
-  Villa
-  Area di tutela della villa
-  Altri edifici di antico impianto



Piano Regolatore Generale del Comune di Bucine

progetto: LdP Associati - architettura - urbanistica

architetti:
Antonio Mugnai (responsabile)
Andrea Ensoli (responsabile Ufficio Tecnico)
Anna Galocchi
Stefania Rizzotti

sistema informativo:
Luca Gentili

collaboratori:
Cinzia Benocci, Giuseppe Ferrazza, Tommaso Giannetti, Laura Vadi

consulenti:
Simone Masini - indagini geologiche
Mauro Mugnai - aspetti agronomici e valutazioni ambientali

Il Sindaco: Sauro Testi
Il garante per l'informazione: Giovanni Fiorito
marzo 2004
con le modifiche introdotte in sede di controdeduzione alle osservazioni - maggio 2005

Piano Strutturale

B14

Città e sistema degli insediamenti scala 1:10.000

-  Edifici in struttura urbana
-  Area di tutela della struttura urbana
-  Edifici in aggregato di maggior valore
-  Area di tutela dell'aggregato di maggior valore
-  Edifici in aggregato di minor valore
-  Area di tutela dell'aggregato di minor valore
-  Edificio specialistico
-  Area di tutela dell'edificio specialistico
-  Villa
-  Area di tutela della villa
-  Altri edifici di antico impianto

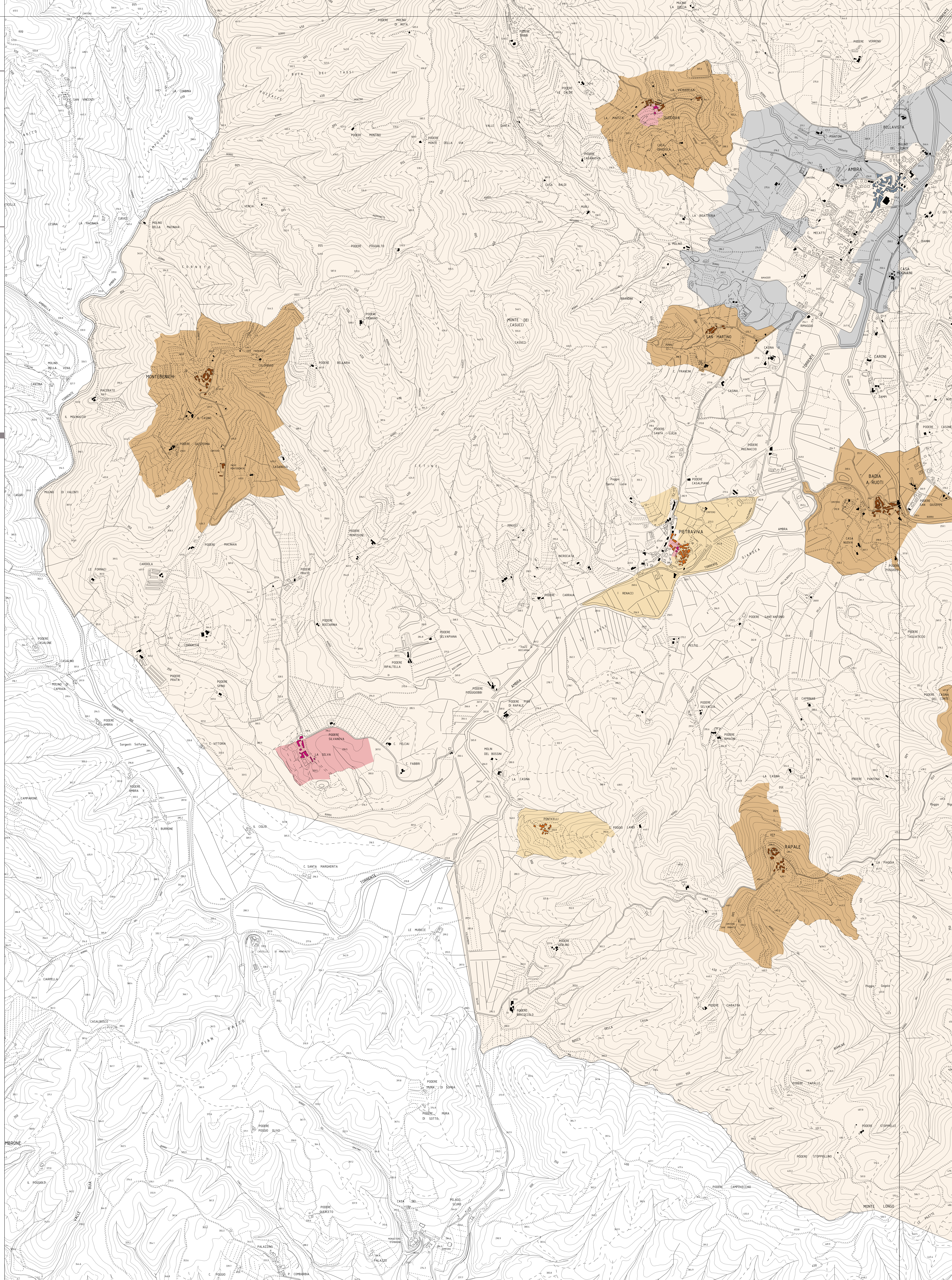

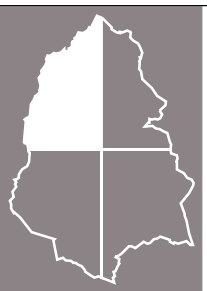

Piano Regolatore Generale del Comune di Bucine

progetto: LdP Associati - architettura - urbanistica

architetti:
Antonio Mugnai (responsabile)
Andrea Ensoli (responsabile Ufficio Tecnico)
Anna Calocchi
Stefania Rizzotti
sistema informativo:
Luca Gentili

collaboratori:
Cinzia Benocci, Giuseppe Ferrazza, Tommaso Giannetti, Laura Vadi
consulenti:
Simone Masini - indagini geologiche
Mauro Mugnai - aspetti agronomici e valutazioni ambientali

Il Sindaco: Sauro Testi
Il garante per l'informazione: Giovanni Fiorito
marzo 2004
con le modifiche introdotte in sede di controdeduzione alle osservazioni - maggio 2005

Piano Strutturale
B14

Città e sistema degli insediamenti scala 1:10.000

-  Edifici in struttura urbana
-  Area di tutela della struttura urbana
-  Edifici in aggregato di maggior valore
-  Area di tutela dell'aggregato di maggior valore
-  Edifici in aggregato di minor valore
-  Area di tutela dell'aggregato di minor valore
-  Edificio specialistico
-  Area di tutela dell'edificio specialistico
-  Villa
-  Area di tutela della villa
-  Altri edifici di antico impianto

