



REGOLAMENTO URBANISTICO d' AREA

ELABORATO MODIFICATO A SEGUITO ACCOGLIMENTO
OSSERVAZIONI

Ufficio di Piano:
Coordinatore :
Arch. Alessandro Grassi

Arch. Camilla Ferrini Feroni
Geom. Antonino Riccazzini
Arch. Ivano Bonni
Arch. Laura Piccini
Arch. Massimiliano Franz
Arch. Annalisa Giogetti
Arch. Cristina Guerrieri
Geom. Valerio Buonaccorsi

Consulente scientifico:
Arch. Silvia Viviani

Indagini geologiche
e calcoli idraulici:
Geol. Roberto Frullini
Geol. Roberto Siliatti
Prof. Ing. Stefano Pagliara

Consulenti:
Ambiente Italia s.r.l.
Ldp GIS s.r.l.
Iages s.r.l.

Garante della comunicazione:
Dott.ssa Laura Pasquinucci

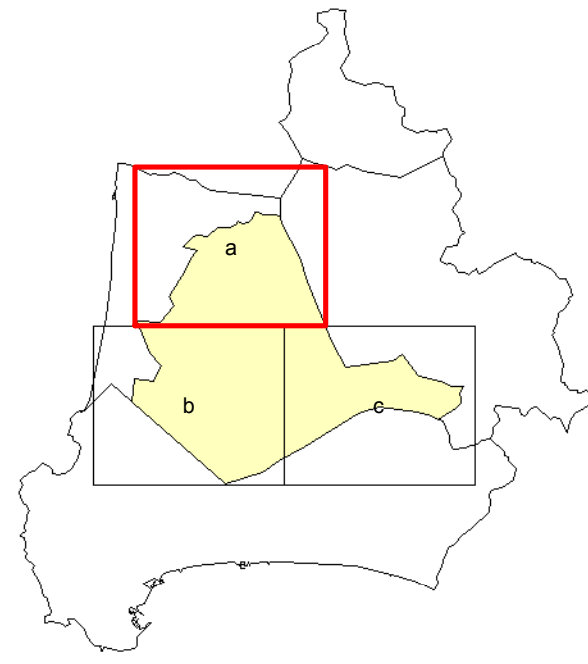

MAGGIO 2011

Comune di Campiglia M.ma
**Vincoli in attuazione del codice
dei beni culturali e del paesaggio**

Tavola
C5.a
scala 1:10.000

Bene culturale

Bene culturale dichiarato con provvedimento amministrativo
(art.13, D.lgs 22 gennaio 2004, n.42)

- Bene culturale archeologico
- Bene culturale architettonico

Bene paesaggistico

Bene paesaggistico dichiarato con provvedimento amministrativo
(artt.136-141, D.lgs 22 gennaio 2004, n.42)

- Territorio costiero
(lettera a, comma 1, art.142, D.lgs 22 gennaio 2004, n.42)
- Fiume, torrente e corso d'acqua iscritto nell'elenco di cui R.D. 11 dicembre 1933, n.1775, e relative sponde o piedi degli argini
(lettera c, comma 1, art.142, D.lgs 22 gennaio 2004, n.42)
- Parco e riserva nazionale o regionale
(lettera f, comma 1, art.142, D.lgs 22 gennaio 2004, n.42)
- Territorio coperto da foresta e da bosco
(lettera g, comma 1, art.142, D.lgs 22 gennaio 2004, n.42)
- Zona d'interesse archeologico
(lettera m, comma 1, art.142, D.lgs 22 gennaio 2004, n.42)
- Confine comunale

