PIANO OPERATIVO

PO

Comune di Montemurlo
Provincia di Prato

Sindaco
Mauro Lorenzini

Assessore all'urbanistica
Giorgio Pertusini

Responsabile del procedimento
Eleonora Cianti

Garante dell'informazione e partecipazione
Sara Tintori

Gruppo di progetto
Daniela Campione
Maria Grazia Fiaschi
Lucia Pieroni
Luca Agostini

Consulenti
Aspetti ambientali
Andrea Gaddi
Sistema informativo
Luca Agostini
Aspetti socio-economici
Annalisa Tonarelli
Mauro Lombardi
Marta Mazzoni
Giovanni Maggio
Gaddi Marmori
Alessandra Mucci
Francesco Ferri
Aspetti idraulici
Davide Settesoldi

Contributi di settore
Settore edilizia privata - SUAP
Sandra Vannucci
Claudia Bianconcelli
Cristiano Nastasi

Novembre 2018

QP-quadro progettuale
adozione

QP 04

scala 1 : 10.000

Zone omogenee, U.T.O.E. e Territorio Urbanizzato

Zone omogenee ai sensi del D.M 1444/1968

- ZONE A - aree storiche
- ZONE B - aree di completamento
- ZONE C - aree di espansione residenziale
- ZONE D - aree di espansione produttiva
- ZONE E - aree agricole
- ZONE F - aree di interesse generale

Unità territoriali organiche elementari (U.T.O.E.) individuate ai sensi dell'art.92 comma 4 lett.a della LR 65/2014
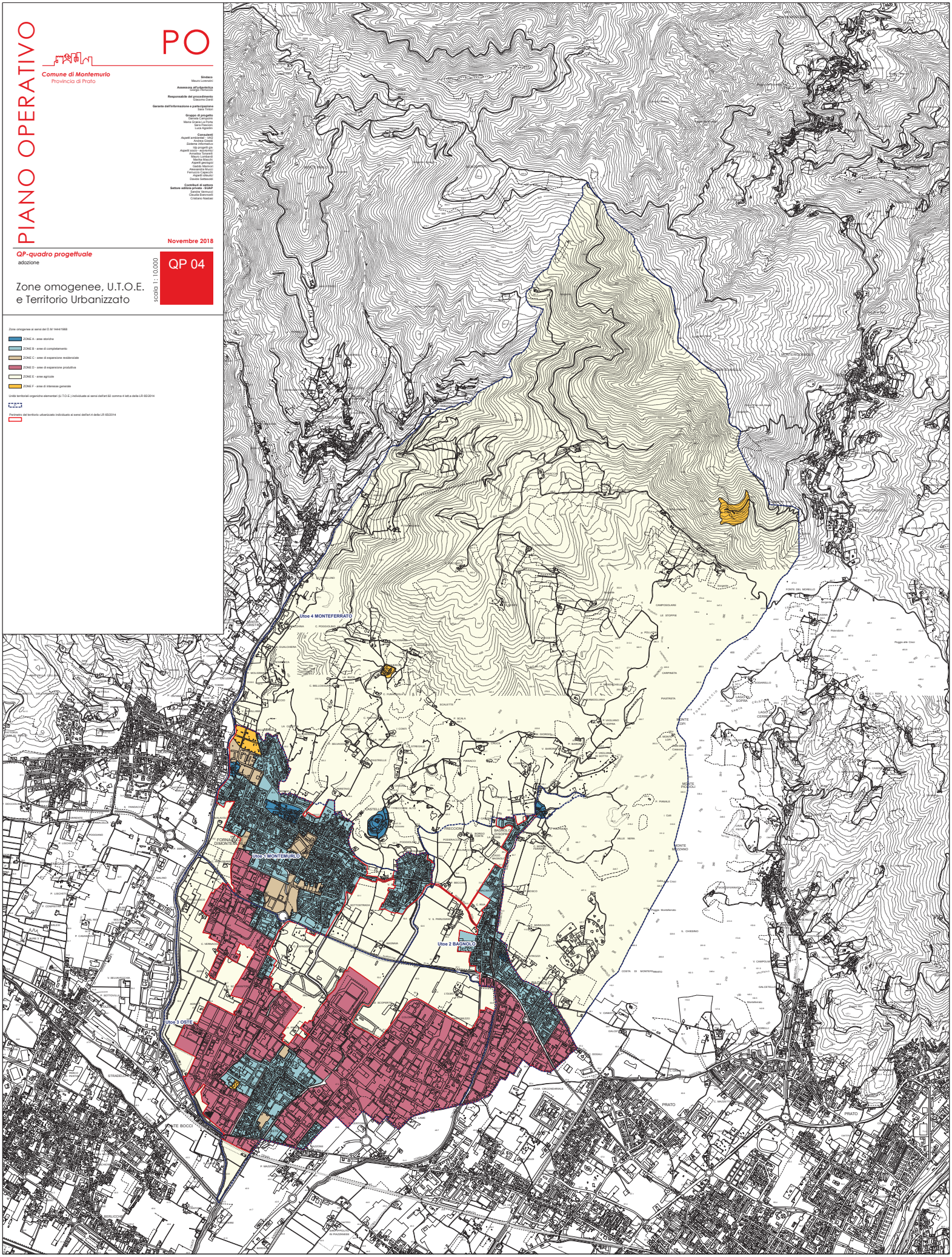
Perimetro del territorio urbanizzato individuato ai sensi dell'art.4 della LR 65/2014