

# PIANO OPERATIVO



Comune di Montemurlo  
Provincia di Prato

# PO

**Sindaco**  
Mauro Lorenzini

**Assessore all'urbanistica**  
Giorgio Peruccio

**Responsabile del procedimento**  
Giacomo Dandi

**Garante dell'informazione e partecipazione**  
Sara Tritoni

**Gruppo di progetto**  
Daniela Campolmi  
Maria Grazia La Porta  
Sara Pescioni  
Lucia Agostini

**Consulenti**  
Aspetti ambientali - IAS  
Andrea Giraldi  
Sistema Informativo  
Isp progetti gis  
Aspetti socio-economici  
Marta Marzocchi  
Annalisa Tonarelli  
Mauro Lombardi  
Mauro Lombardi  
Aspetti geologici  
Gastio Mannoni  
Alessandra Mucci  
Ferruccio Caspochi  
Aspetti idraulici  
Davide Settesoldi

**Contributi di settore**  
Settore edilizia privata - SUAP  
Sandra Vannucci  
Claudia Biondelli  
Cristiano Nastasi

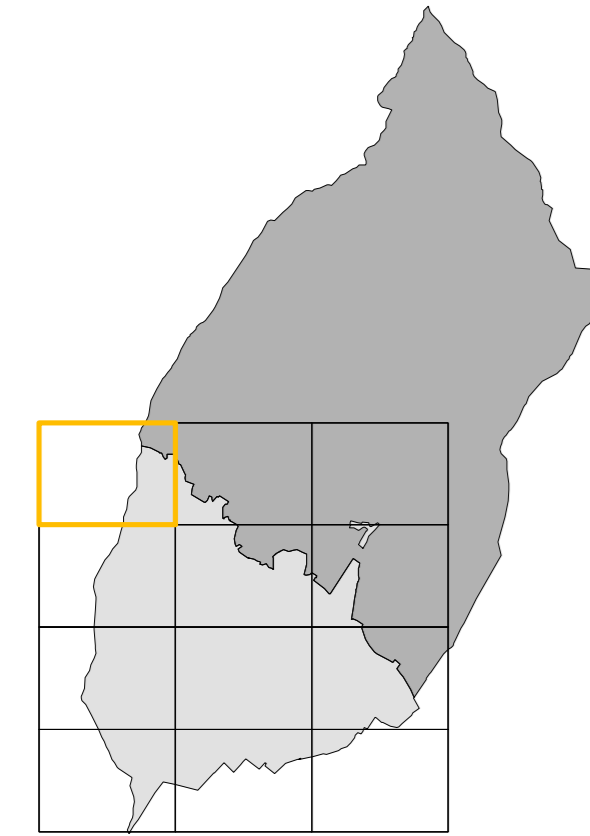

Novembre 2018

QC - quadro conoscitivo  
adozione

QC 02  
TAV. 01

Rilievo dell'area urbana

scala 1: 2.000

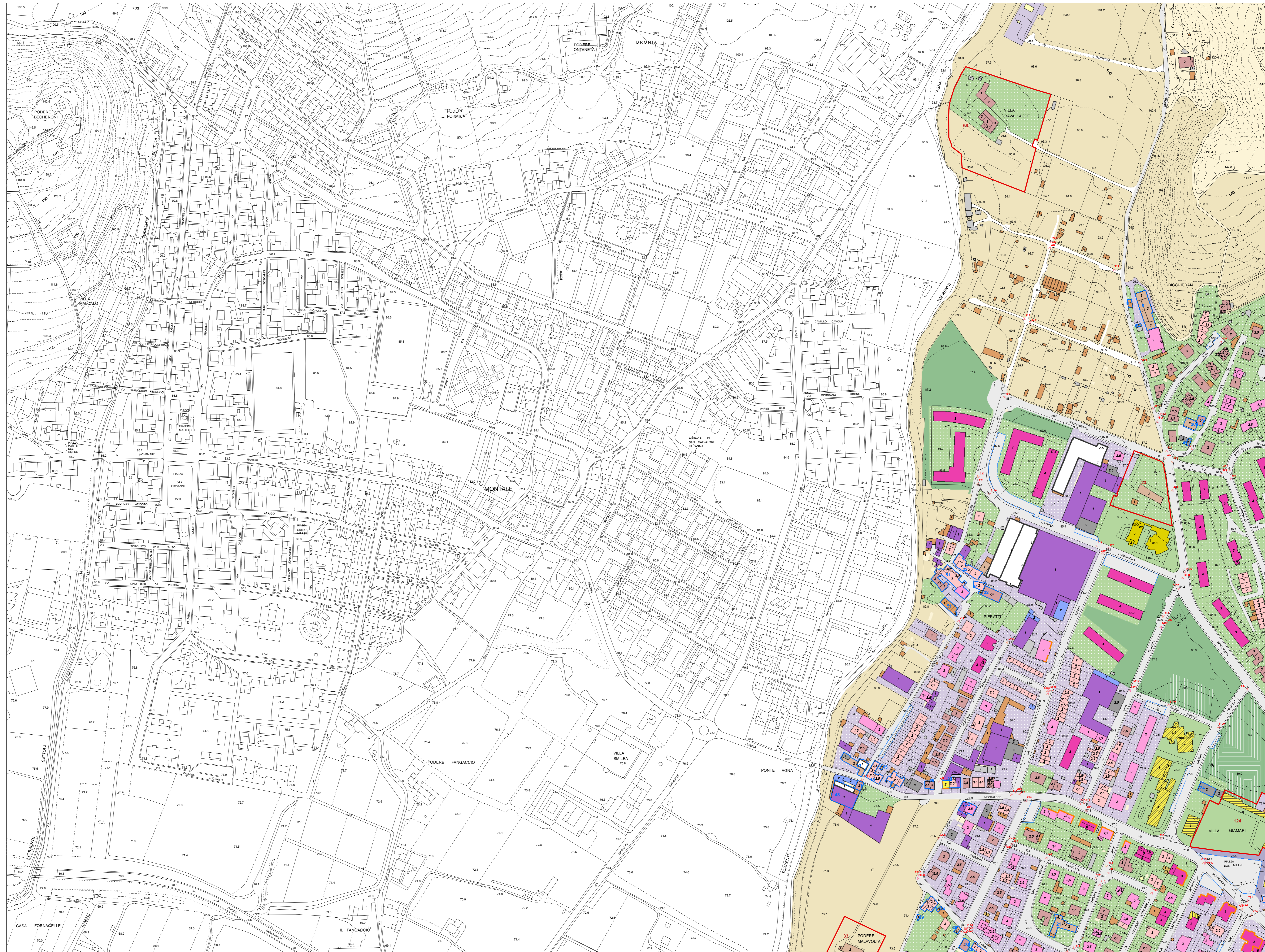

- ZONE RESIDENZIALI**
  - edifici o complessi storici
  - schiere singole e aggregate
  - villae e villini
  - consolidato
  - teffuto residenziale a carattere unitario
  - case rurali
- ANNESI**
  - autorimesse
  - lettorie
  - baracche
- ZONE NON RESIDENZIALI**
  - industria ed artigianato
  - attrezzature commerciali
  - servizi
- ELEMENTI DEL SUOLO**
  - servizi tecnici
  - istruzione di base
  - istruzione superiore
  - istituti religiosi
  - servizi ricreativi e culturali
  - servizi sportivi coperti
  - servizi sanitari
  - servizi cimiteriali
- ELEMENTI DEL SUOLO**
  - complessi direzionali
  - attrezzature ricettive
  - edifici per attivit  agricola
- ELEMENTI DEL SUOLO**
  - parcheggi pubblici
  - giardino pubblico
  - verde pubblico attrezzato
  - verde pubblico sportivo
  - strade asfaltate
  - strade bianche
  - piazze
  - depositi a cielo aperto
  - resede privato permeabile
  - resede privato impermeabile
  - perinenza per servizi permeabile
  - perinenza per servizi impermeabile
  - aree agricole
- ALTRE INDICAZIONI**
  - edifici dismessi
  - n  numero di piani
  - punti di vista delle foto
  - tracci commerciali
- SCHEDE DI RILIEVO**
  - refeimento alla schedatura degli edifici di valore storico, architettonico e ambientale
  - refeimento alla schedatura degli altri edifici di antico impianto