

COMUNE DI MONTEMURLO
Provincia di Prato

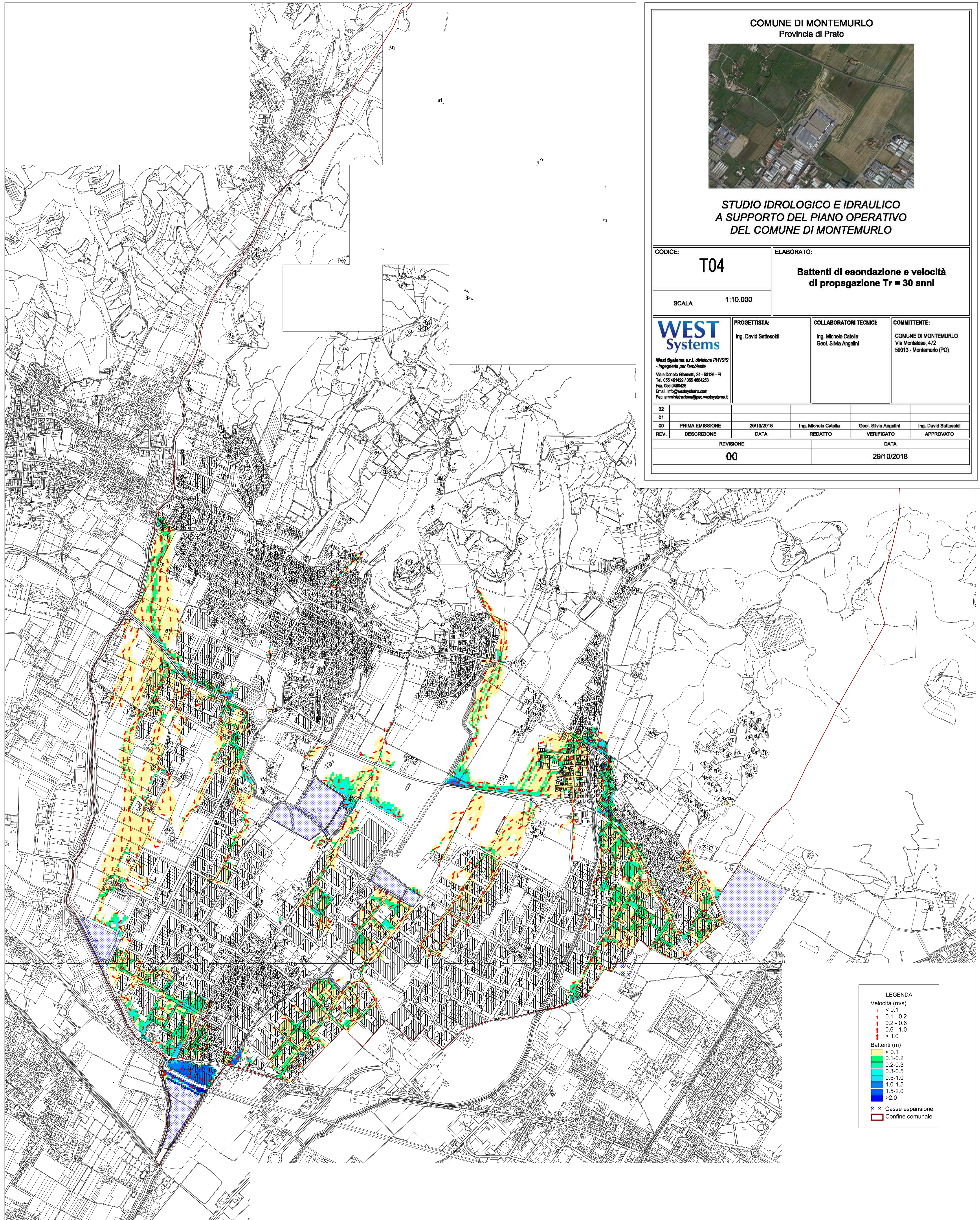

STUDIO IDROLOGICO E IDRAULICO
A SUPPORTO DEL PIANO OPERATIVO
DEL COMUNE DI MONTEMURLO

CODICE: T04		ELABORATO: Battenti di esondazione e velocità di propagazione $T_r = 30$ anni																																					
SCALA 1:10.000																																							
<p>West Systems s.r.l. divisione PHYSIS - Ingegneria per l'ambiente Viale Donato Giannotti, 24 - 50126 - FI Tel. 055 461425 / 055 4694263 Fax. 055 0460403 Email. info@westsystems.com Pec. amministrazione@pec.westsystems.it</p>	PROGETTISTA: Ing. David Settesoldi	COLLABORATORI TECNICI: Ing. Michele Catella Geol. Silvia Angelini	COMMITTENTE: COMUNE DI MONTEMURLO Via Montalesse, 472 59013 - Montemurlo (PO)																																				
	<table border="1"> <thead> <tr> <th>REV.</th> <th>DESCRIZIONE</th> <th>DATA</th> <th>REDDATTO</th> <th>VERIFICATO</th> <th>APPROVATO</th> </tr> </thead> <tbody> <tr> <td>02</td> <td></td> <td></td> <td></td> <td></td> <td></td> </tr> <tr> <td>01</td> <td></td> <td></td> <td></td> <td></td> <td></td> </tr> <tr> <td>00</td> <td>PRIMA EMISSIONE</td> <td>29/10/2018</td> <td>Ing. Michele Catella</td> <td>Geol. Silvia Angelini</td> <td>Ing. David Settesoldi</td> </tr> <tr> <th colspan="2">REVISIONE</th> <th>DATA</th> <th colspan="3"></th> </tr> <tr> <td colspan="2">00</td> <td>29/10/2018</td> <td colspan="3"></td> </tr> </tbody> </table>				REV.	DESCRIZIONE	DATA	REDDATTO	VERIFICATO	APPROVATO	02						01						00	PRIMA EMISSIONE	29/10/2018	Ing. Michele Catella	Geol. Silvia Angelini	Ing. David Settesoldi	REVISIONE		DATA				00		29/10/2018		
REV.	DESCRIZIONE	DATA	REDDATTO	VERIFICATO	APPROVATO																																		
02																																							
01																																							
00	PRIMA EMISSIONE	29/10/2018	Ing. Michele Catella	Geol. Silvia Angelini	Ing. David Settesoldi																																		
REVISIONE		DATA																																					
00		29/10/2018																																					



LEGENDA

Velocità (m/s)	< 0.1
	0.1 - 0.2
	0.2 - 0.6
	0.6 - 1.0
	> 1.0
Battenti (m)	< 0.1
	0.1 - 0.2
	0.2 - 0.3
	0.3 - 0.5
	0.5 - 1.0
	1.0 - 1.5
	1.5 - 2.0
	> 2.0
	Casse espansione
	Confine comunale