

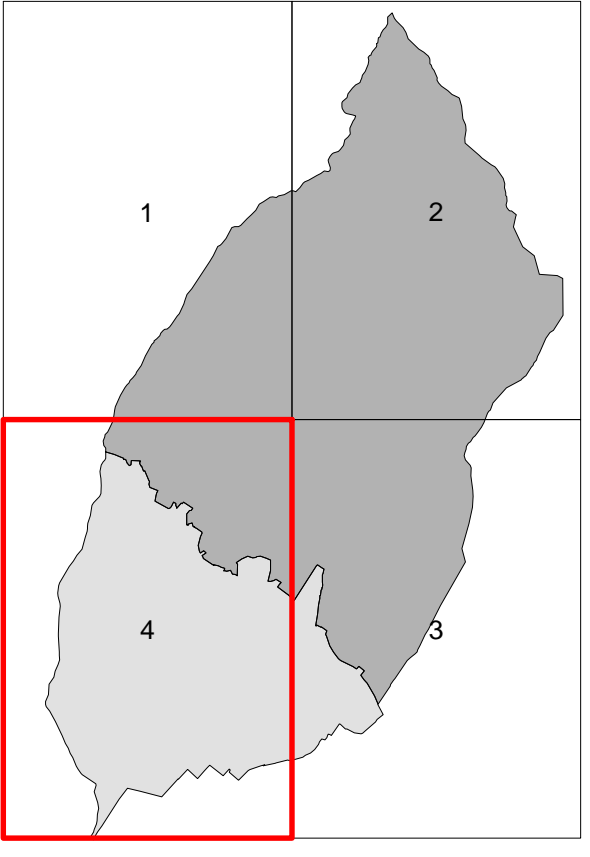

Comune di Montemurlo
Provincia di Prato

Sindaco
Simone Calamai
Assessore all'urbanistica
Sara Tronci
Responsabile del procedimento
Sara Tronci
Garante dell'informazione e partecipazione
Sandra Vannucci
Gruppo di progetto
Diletta Carli
Mara Cecchi La Porta
Sara Pession
Consulenti
Sistema informatico
Vip progetti gis
Aspetti politici - urbanistici
Antonio Tonarelli
Mauro Lombardi
Marta Maschi
Aspetti geologici
Alberto Tarteri
Aspetti idraulici
Davide Settesoldi
Contributi di settore
Settore edilizia privata - SIAP
Sandra Vannucci
Claudia Bertoni
Cristiano Nastasi



Settembre 2021

QP-quadro progettuale

Aggiornamento ai sensi dell'art.21 della LR 65/2014
Stato Modificato

approvazione
Usi del suolo e modalità d'intervento
IL TERRITORIO RURALE

scala 1:5.000

QP02
TAV.04

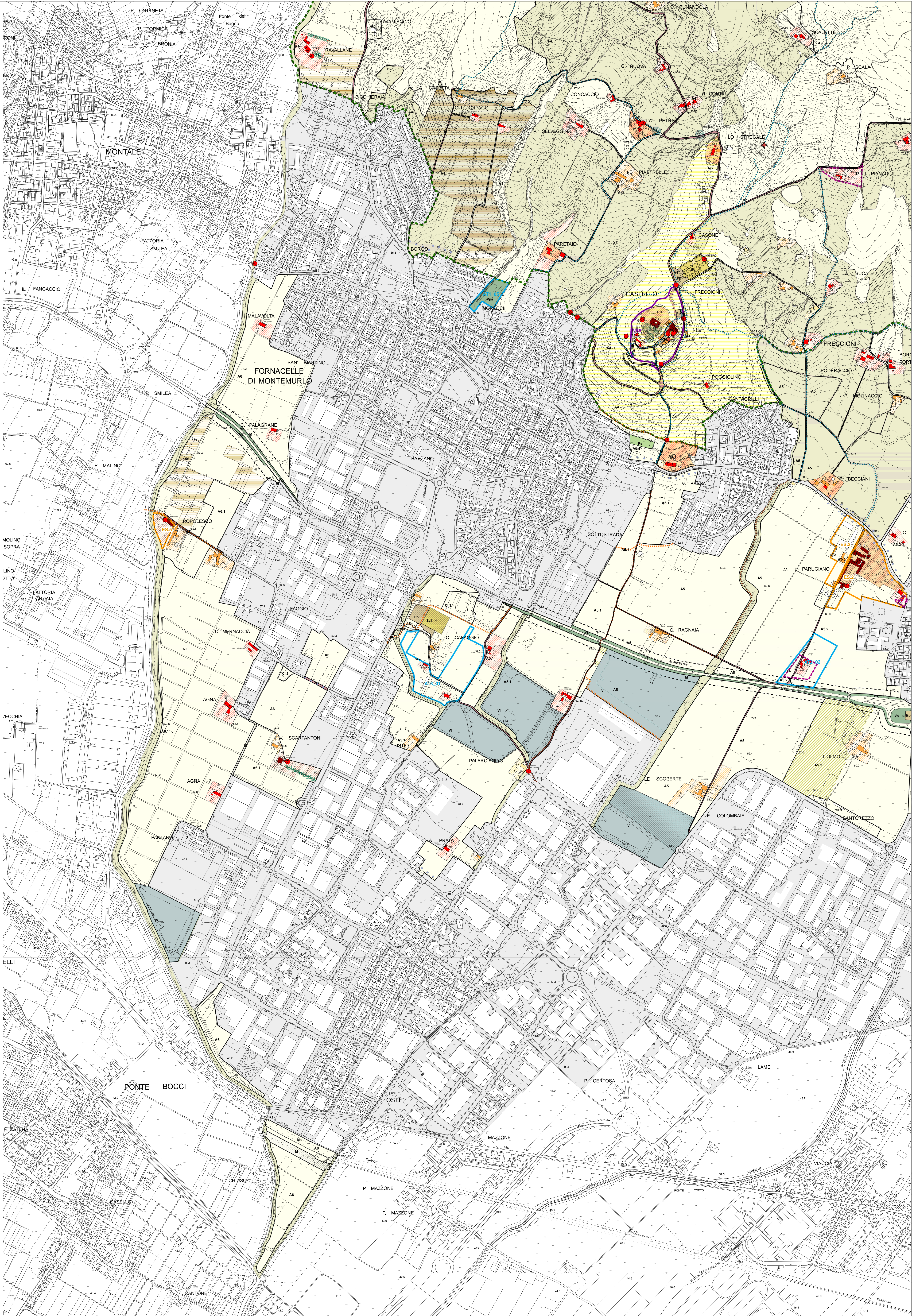

TERRITORIO URBANIZZATO	
TR1	tessuto residenziale storico
TR2.1	tessuto consolidato a alta densità
TR2.2	tessuto consolidato a bassa densità
TR3	tessuto consolidato a blocchi
TR4	tessuto residenziale pianificato
TR5	tessuto puriforme
TR6	tessuto residenziale misto
TR7	tessuto stratificato di margine
TR8	tessuto delle piattaforme produttive
TR9	tessuto produttivo misto
TR10	tessuto produttivo pianificato
TR11	tessuto terziario

TERRITORIO RURALE	
A1	Faggi di Javello
A2	Montefeltrato
A3	collina boscosa
A4	collina urbana
A5	piana agricola
A6	ambito dell'area e dell'orofonovisivo
A7	area agricola di versante
A8	Villaggio Focari
A9	area agricola di Javello e Giuzzano
A10	area agricola di Albano, Roccaia e Tenisciana
A11	area periurbana di Montemurlo
A12	area periurbana di Bagno
A13	area orofonovisiva

DESTINAZIONI D'USO	
R	residenza
I	industria
C	commercio
T	turistico - ricettivo
D	direzionale e servizio
CI	commercio all'ingrosso e depositi
A	attività agricola
S	attrezzature della città pubblica
SC	attrezzature di interesse comune di progetto
ERS	edilizia residenziale sociale pubblica
Y	spazi scoperti di interesse comune a verde
P	spazi scoperti di uso pubblico pavimentati esistenti
PP	spazi scoperti di uso pubblico pavimentati progetto
C.5	distributori di carburanti
TR.1	alberghi
TR.2	campi
D.4	servizi privati
CI.3	depositi e cantieri edili
SA	amministrativi
SB	istituzioni di base
SD	cimiteri
SR	religiosi
SS	assistenza sociosanitaria
ST	istituzioni sanitarie
SC	culturali, sociali, ricettivi
SI	sportivi coperti
ST	sportivitecnicologici
SE	isole ecologiche
VG	giardini
VP	parchi
VO	orti urbani
VPA	parchi agricoli
VPS	verde stradale
VI	opere strutturali
PP	parcheggi pubblici a raso
PS	campi sportivi scoperti
PP	piazze

PATRIMONIO TERRITORIALE	
ES	Elementi di rilevanza storico paesaggistica
ES1	emergenze storiche
ES2	nuclei storici urbani e rurali
ES3	N51 - nucleo storico urbano di Borgo Pesarini
ES4	N52 - nucleo storico urbano di Fornacelle
ES5	N53 - nucleo storico urbano di Bagno
ES6	N54 - nucleo storico rurale di Bagno di Sopra
ES7	N55 - nucleo storico rurale di Borgo La Rocca
ES8	classe 1 - edifici di rilevante valore storico, artistico e architettonico
ES9	classe 2 - edifici di rilevante interesse architettonico-ambientale
ES10	classe 3 - edifici di interesse storico-vedutistico
ES11	classe 4 - edifici di interesse architettonico-morfologico
ES12	visibilità storica
ES13	monumenti e simboli di valore identitario

Elementi di rilevanza paesaggistica ambientale	
ES14	area di salvaguardia ambientale del Montemurlo
ES15	sistemazioni agrarie storiche
ES16	parchi e giardini storici
ES17	ambiti di pertinenza fluviale
ES18	ambiti di pertinenza dei nuclei storici
ES19	alberi monumentali
ES20	altri elementi vegetali di pregio
ES21	punti panoramici
ES22	varchi territoriali
ES23	guadi

Progetti di recupero paesaggistico ambientale	
ES24	aree scoperte da riqualificare
ES25	cave dismesse
ES26	cave PRAER
ES27	percorsi di interesse panoramico e naturalistico
ES28	margini urbani da riqualificare

ATTUAZIONE DEL PIANO	
ES29	schema direttore
ES30	area di trasformazione
ES31	piano o progetto vigente (PAR, Pdl, PUC, IUD)

ALTRI ELEMENTI	
ES32	aree degradate
ES33	edifici da declassificare
ES34	aree soggette a norme di salvaguardia ambientale
ES35	aree previste "Piano protezione civile"
ES36	aree speciali nel territorio rurale
ES37	fasce di rispetto stradale
ES38	perimetro del territorio urbanizzato
ES39	riferendo alle tavole in scala 1:5.000