

# PIANO OPERATIVO



**Comune di Montemurlo**  
Provincia di Prato

# PO

*Variante n.3 al Piano Operativo - Adozione  
Stato Modificato*

*aprile 2023*

**QP - quadro progettuale**

*Individuazione dei beni  
sottoposti a vincolo ai fini espropriativi*

**QP 02**

**allegato D**



**Sindaco**  
**Assessore all' Urbanistica**  
Simone Calamai

**Responsabile del procedimento**  
Giacomo Dardi

**Garante dell' Informazione e Partecipazione**  
Sandra Vannucci

**Gruppo di progetto**  
Daniela Campolmi  
*responsabile Urbanistica*  
Maria Grazia La Porta  
*responsabile Pianificazione intermedia*  
Sara Pescioni

**Consulenti**  
*Sistema informativo Idp*  
*progetti gis*  
*Aspetti geologici*  
Alberto Tomei  
*Aspetti idraulici* Davide  
Settesoldi

**Contribuiti di settore**  
**Settore edilizia privata -SUAP**  
Sandra Vannucci  
Claudia Baroncelli  
Cristiano Nastasi





**Elenco delle Particelle Catastali soggette a vincolo  
preordinato all'esproprio conseguenti a nuove previsioni  
del Piano Operativo**

**UTOE 1 - Montemurlo**

**UTOE 2 - Bagnolo**

**UTOE 3 - Oste**

**UTOE 4 - Monteferrato**

<b>UTOE</b>	<b>DESTINAZIONE URBANISTICA</b>	<b>FOGLIO</b>	<b>PARTICELLE</b>
2	aree verdi e percorsi pedonali	25	46 (parte)
2	aree verdi e percorsi pedonali	25	347 (parte)
2	aree verdi e percorsi pedonali	25	513
2	aree verdi e percorsi pedonali	25	828
2	aree verdi e percorsi pedonali	25	829
2	aree verdi e percorsi pedonali	25	830
2	aree verdi e percorsi pedonali	25	344 (parte)
2	aree verdi e percorsi pedonali	25	831
2	aree verdi e percorsi pedonali	25	832
2	aree verdi e percorsi pedonali	25	833
2	aree verdi e percorsi pedonali	25	250 (parte)
2	aree verdi e percorsi pedonali	25	1038 (parte)
2	strade, piazze, slarghi	25	1305 (parte)

2	strade, piazze, slarghi	25	1306 (parte)
2	strade, piazze, slarghi	25	1304 (parte)
2	strade, piazze, slarghi	25	923 (parte)
2	strade, piazze, slarghi	25	498 (parte)
2	aree verdi e percorsi pedonali	25	932 (parte)
2	strade, piazze, slarghi	21	208 (parte)
2	strade, piazze, slarghi	21	118
2	strade, piazze, slarghi	21	899
3	parcheggi	24	1305 (parte)
3	aree verdi e percorsi pedonali	27	1870-1872-1873-1392-1394-1095(porzione)-1871
3	ambiti di pertinenza fluviale	26	72-496-74 (parte)-490(parte)-492(parte)

## UTOE 2 - BAGNOLO

### collegamento stradale tra Via Micca e Via Grosseto



- n. particelle catastali
- area soggetta a esproprio

# collegamento ciclopedonale lungo Via Montalese

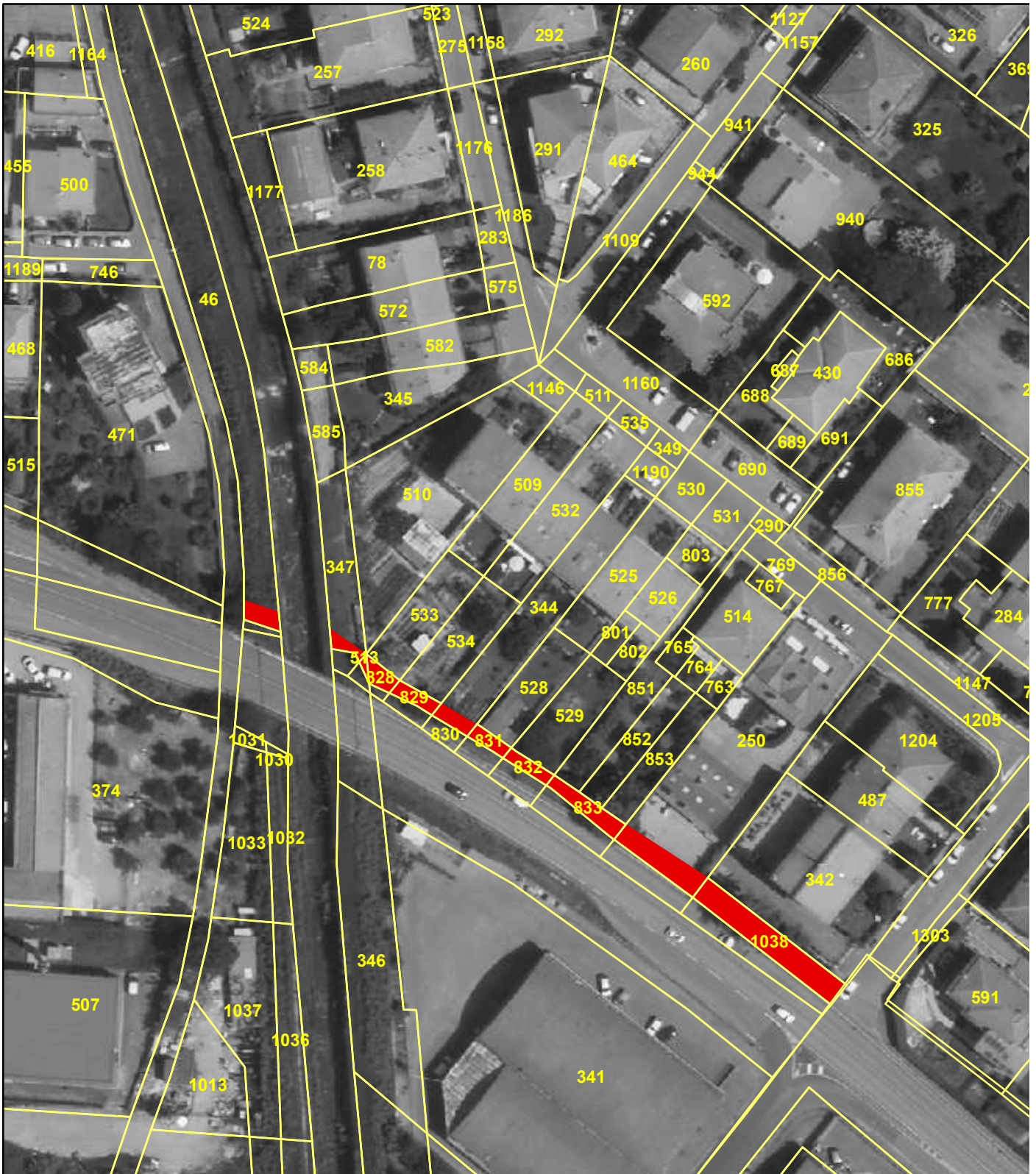

- n. particelle catastali
- area soggetta a esproprio



# collegamento ciclopedonale Via Labriola

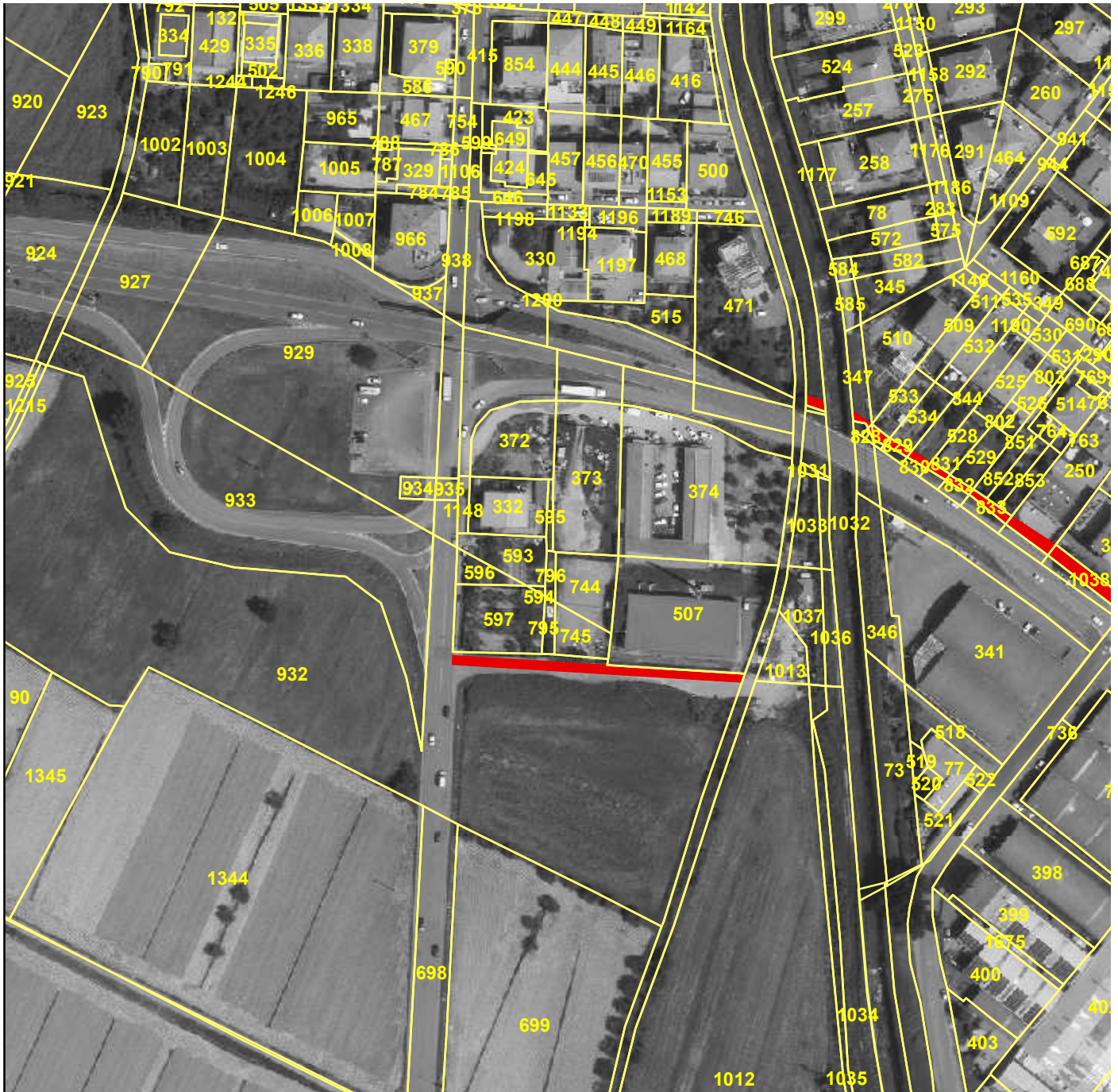

- n. particelle catastali
- area soggetta a esproprio

# prolungamento stradale Via Pertini



- n. particelle catastali
- area soggetta a esproprio

# UTOE 3 - OSTE

## parcheggio pubblico Via Scarpettini

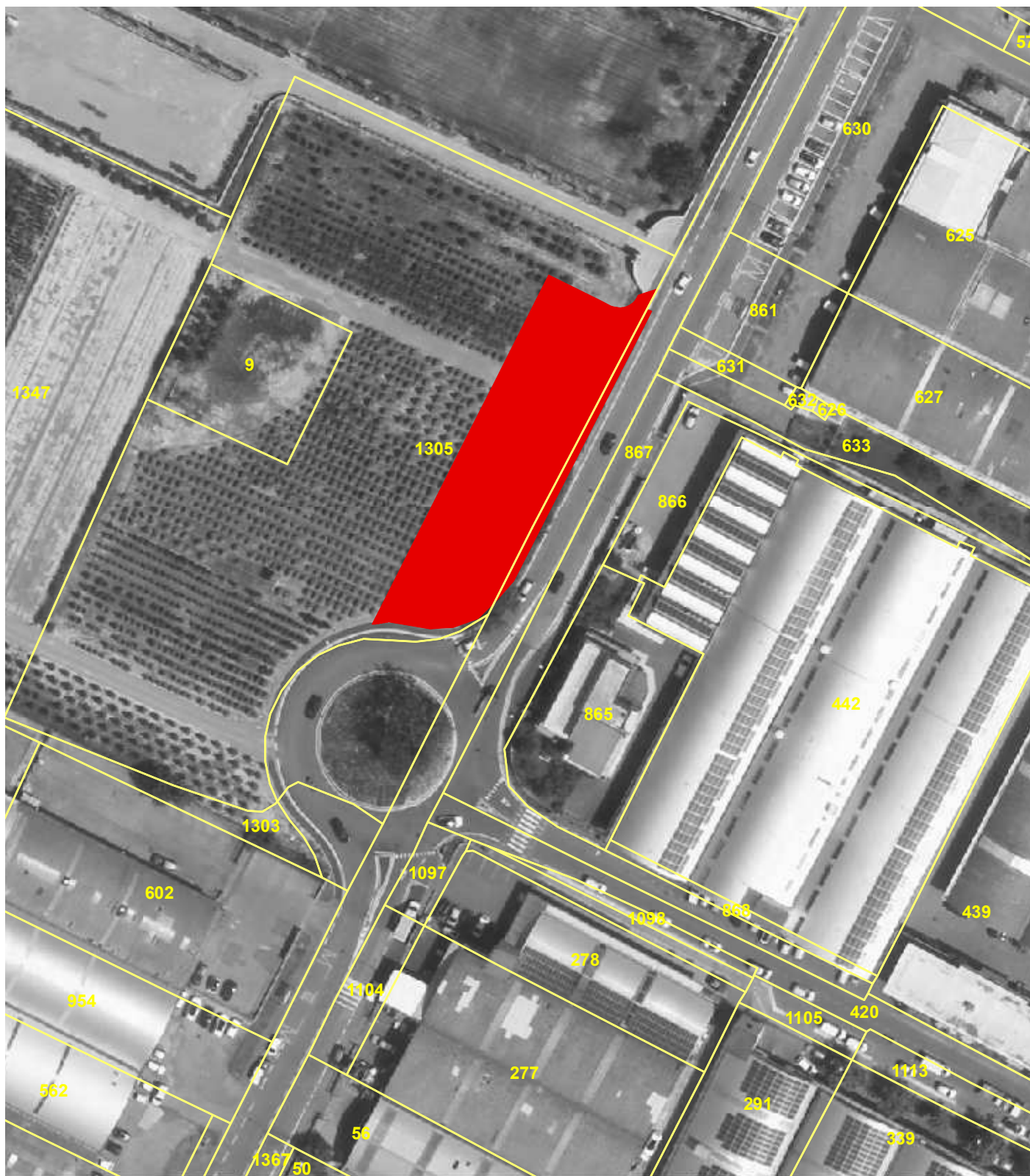

n. particelle catastali

area soggetta a esproprio

scala 1:1.000

## area per Verde pubblico attrezzato

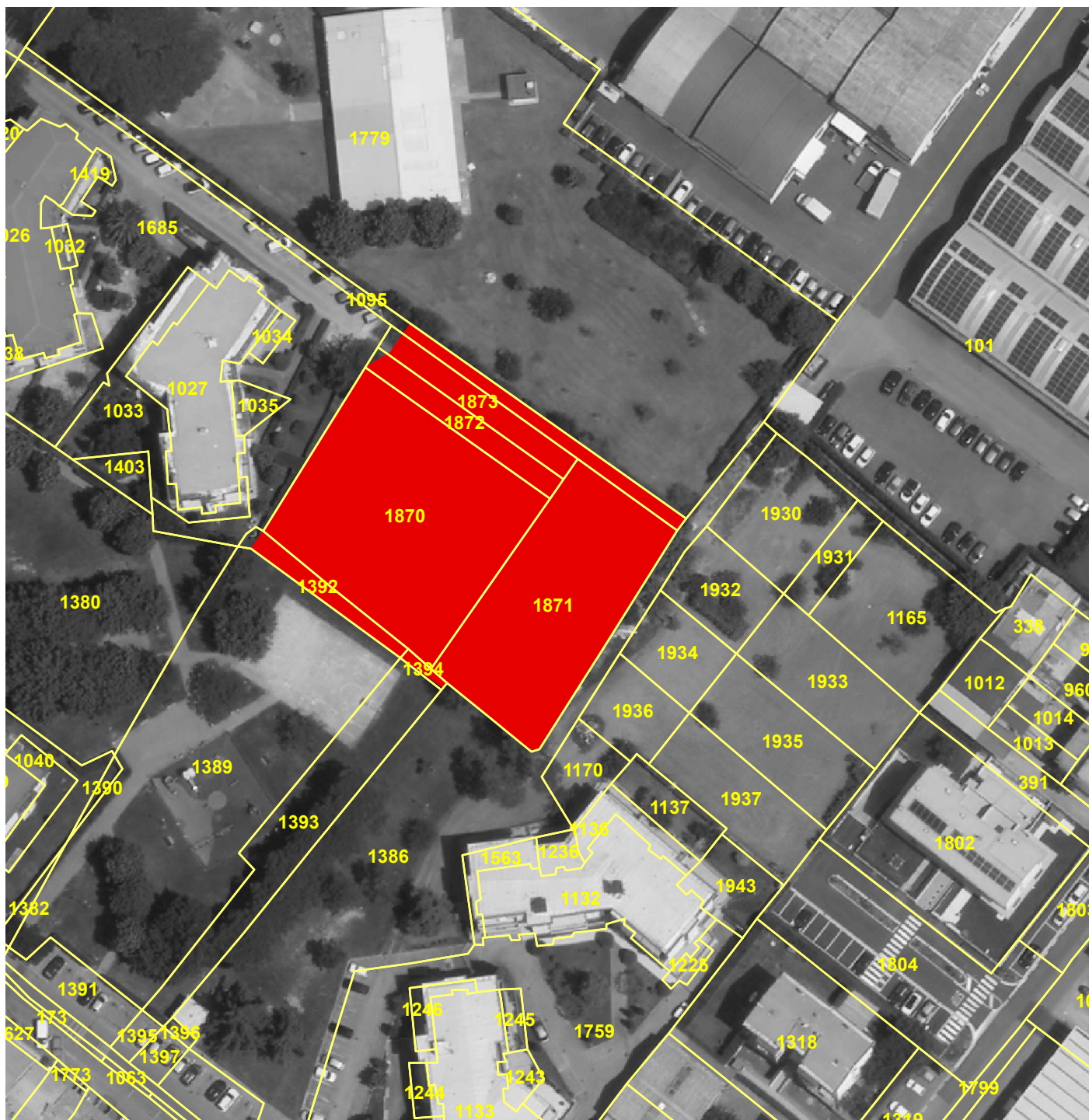

- n. particelle catastali
- area soggetta a esproprio

area per ambito di pertinenza fluviale per allargamento Funandola

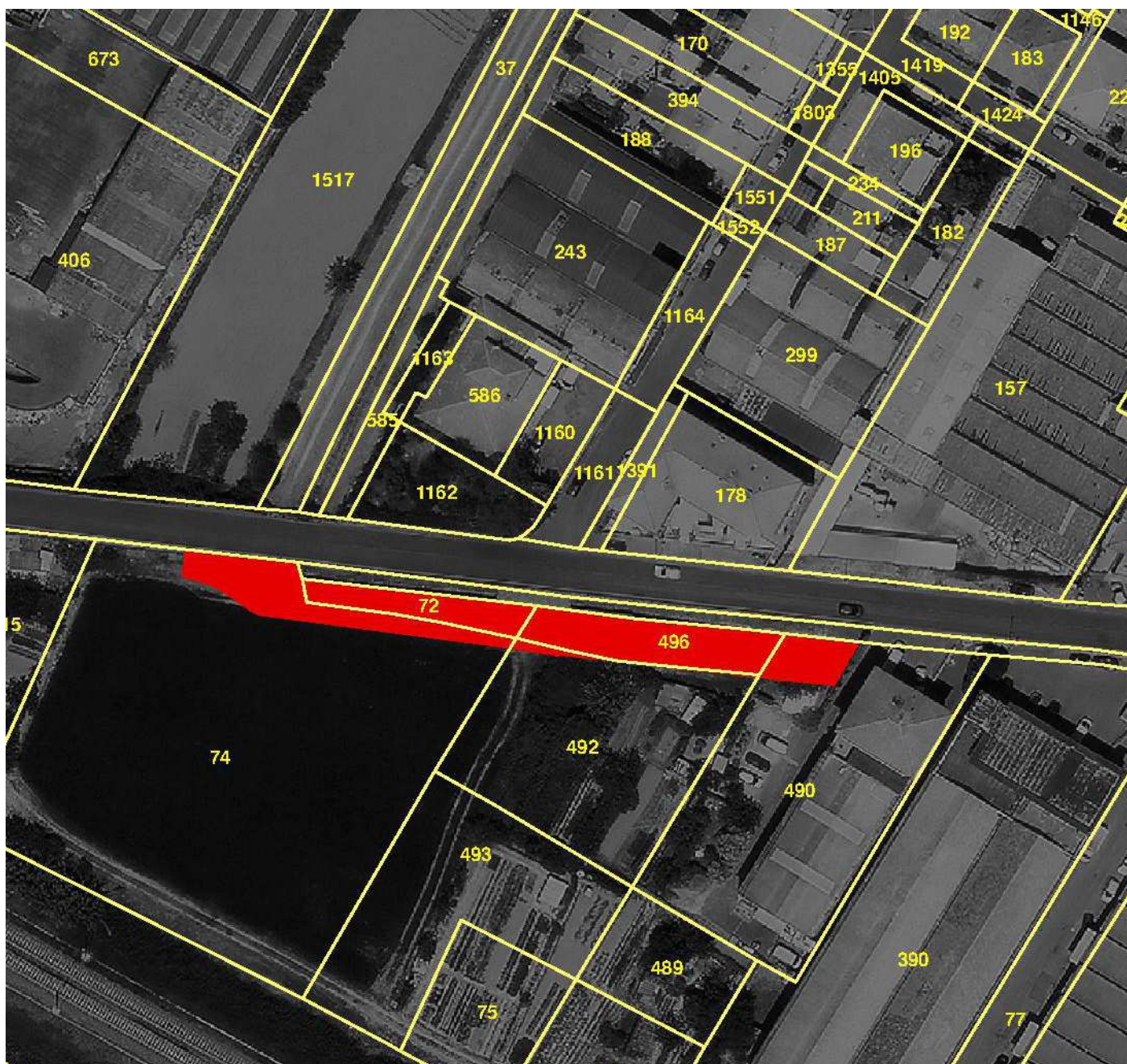

- n. particelle catastali
- area soggetta a esproprio

E' da considerarsi inefficace ai fini del procedimento in oggetto la menzione nel presente elenco di particelle catastali che risultino, alla data di pubblicazione del relativo "Avviso di procedimento per apposizione di vincoli espropriativi a mezzo del Piano Operativo", già acquisite o in corso di acquisizione da parte del Comune o di altri Enti preposti.