

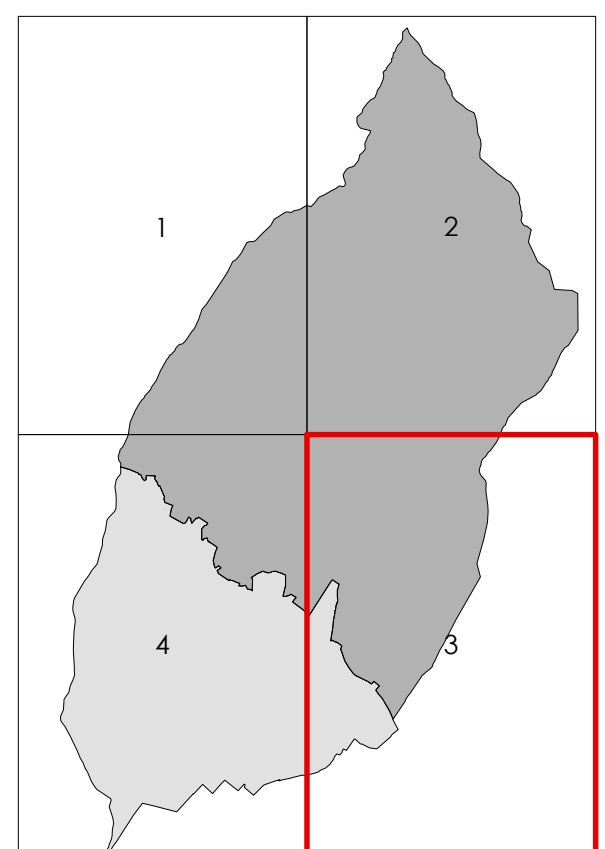

Comune di Montemurlo
Provincia di Prato

Sindaco
Mauro Lorenzini
Assessore all'urbanistica
Giorgio Pennucci
Responsabile del procedimento
Giacomo Davini
Garante dell'informazione e partecipazione
Sara Trionfi
Gruppo di progetto
Daniela Camboni
Mara Giusti La Porta
Sara Piacenti
Luca Agostini
Consistenti
Aspetti ambientali - VAS
Andrea Girani
Sistema informativo
SIG/PROGIS
Aspetti socio-economici
Arianna Torricelli
Mauro Lombardi
Marta Marini
Aspetti geologici
Giovanni Marini
Alessandra Mucci
Francesco Capocchi
Aspetti idraulici
Davide Sestacci
Contributi di settore
Settore edilizia privata - SUAP
Sara Lorenzini
Claudia Baroncelli
Cristiano Nassis



Marzo 2019

QP-quadro progettuale
approvazione

SCOGI 1:5.000
QP02
TAV.03

Usi del suolo e modalità d'intervento
IL TERRITORIO RURALE

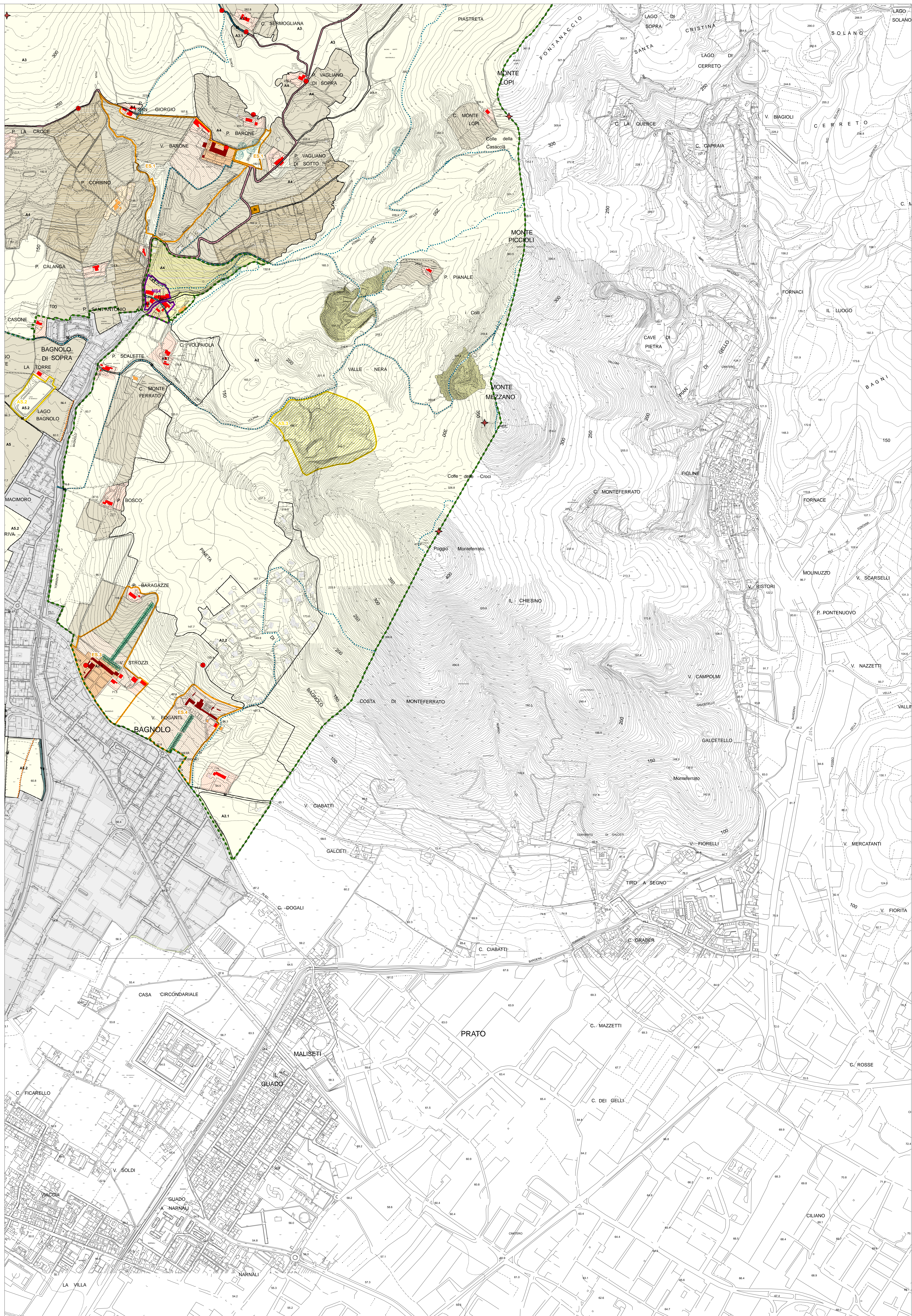

Legend table with categories: TERRITORIO URBANIZZATO, TERRITORIO RURALE, DESTINAZIONI D'USO, and ALTRI ELEMENTI. Includes symbols and codes for various urban and rural planning elements.