

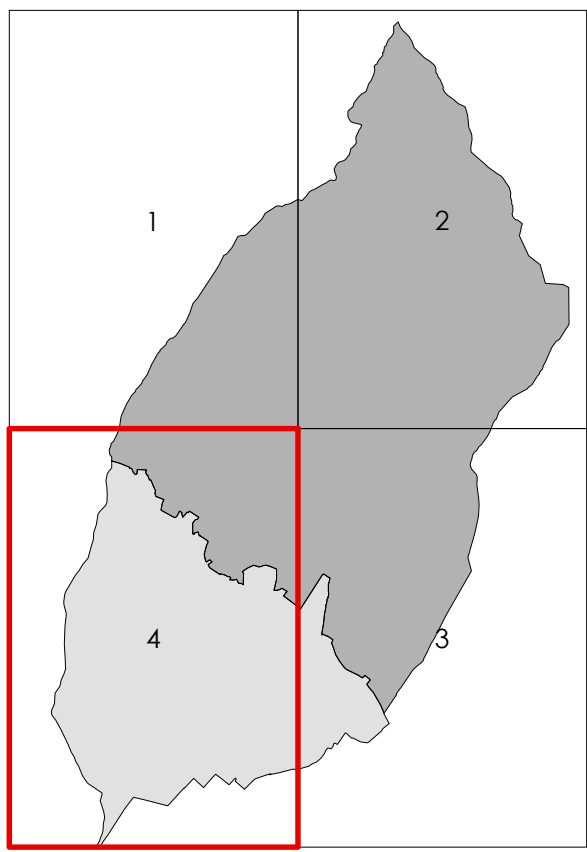

Comune di Montemurlo
Provincia di Prato

Sindaco
Mauro Lorenzini
Assessore all'urbanistica
Giorgio Pennucci
Responsabile del procedimento
Giacomo Daveri
Garante dell'informazione e partecipazione
Sara Trionfi
Consiglieri
Aspetti ambientali - VAS
Andrea Grandi
Sistema informativo
SIP progetto
Aspetti socio-economici
Arianna Torricelli
Mauro Lombardi
Aspetti geologici
Giovanni Mariani
Alessandra Mucci
Francesco Capocchi
Aspetti storico-artistici
Davide Sestacci
Contributi di settore
Settore edilizia privata - SUAP
Sara Lorenzini
Claudia Barocelli
Cristiano Nassis



Marzo 2019

QP-quadro progettuale
approvazione

QP02
TAV.04

Usi del suolo e modalità d'intervento
IL TERRITORIO RURALE

SCALO 1:5.000

TERRITORIO URBANIZZATO	
TR1	tessuto residenziale storico
TR2.1	tessuto consolidato a alta densità
TR2.2	tessuto consolidato a bassa densità
TR3	tessuto consolidato a blocchi
TR4	tessuto residenziale pianificato
TR5	tessuto puriforme
TR6	tessuto residenziale misto
TR7	tessuto stratificato di margine
TR8	tessuto delle piattaforme produttive
TR9	tessuto produttivo misto
TR10	tessuto produttivo pianificato
TR11	tessuto paravento

TERRITORIO RURALE	
A1	Faggi di Javello
A2	Montefortato
A3	collina boscosa
A4	collina urbana
A5	piano agricolo
A6	ambito dell'area e dell'orologeria

DESTINAZIONI D'USO	
R	residenza
I	industria
C	commercio
T	turistico - ricettivo
D	direzionale e servizio
CI	commercio all'ingrosso e depositi
A	attività agricole
S	attrezzature della città pubblica
SP	attrezzature di interesse comune di progetto

ATTUAZIONE DEL PIANO	
PR	piano direttore
PA	area di trasformazione
PO	piano o progetto vigente (PAR, PSL, PUC, IDIC)

ALTRI ELEMENTI	
AS	aree degradate
ASD	edifici da declassificare
ASD	aree soggette a norme di salvaguardia ambientale
ASD	aree previste "Piano protezione civile"
ASD	aree speciali nel territorio rurale
ASD	fasce di rispetto stradale
ASD	perimetro del territorio urbanizzato
ASD	rimando alle tavole in scala 1:5.000

