

PIANO OPERATIVO

Comune di Montemurlo
Provincia di Prato

PO



Comune di Montemurlo
Provincia di Prato

Sindaco
Mauro Lorenzini

Assessore all'Urbanistica
Giorgio Perruccio

Responsabile del procedimento
Giuseppe Danti

Garante dell'informazione e partecipazione
Sara Tritoni

Gruppo di progetto
Daniela Campolmi
Maria Grazia La Porta
Sara Pescioni
Luca Agostini

Consulenti
Aspetti ambientali - VAS
Andrea Giraldi
Sistema Informativo
Isp progetti gis
Aspetti socio-economici
Annalisa Tonarelli
Mauro Lombardi
Aspetti geologici
Giacinto Mannoni
Alessandra Mucci
Ferdinando Capocchi
Aspetti idraulici
Davide Settesoldi

Contributi di settore
Settore edilizia privata - SUAP
Sandra Vannucci
Claudia Bianconelli
Cristiano Nastasi

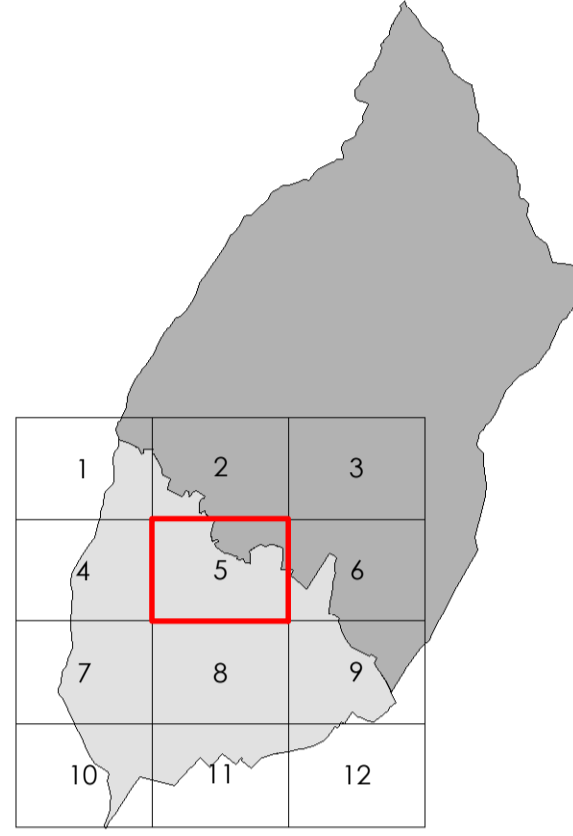

Marzo 2019

QP-quadro progettuale
approvazione

scala 1:2.000

QP03
TAV.05

Usi del suolo e modalità d'intervento
IL TERRITORIO URBANO

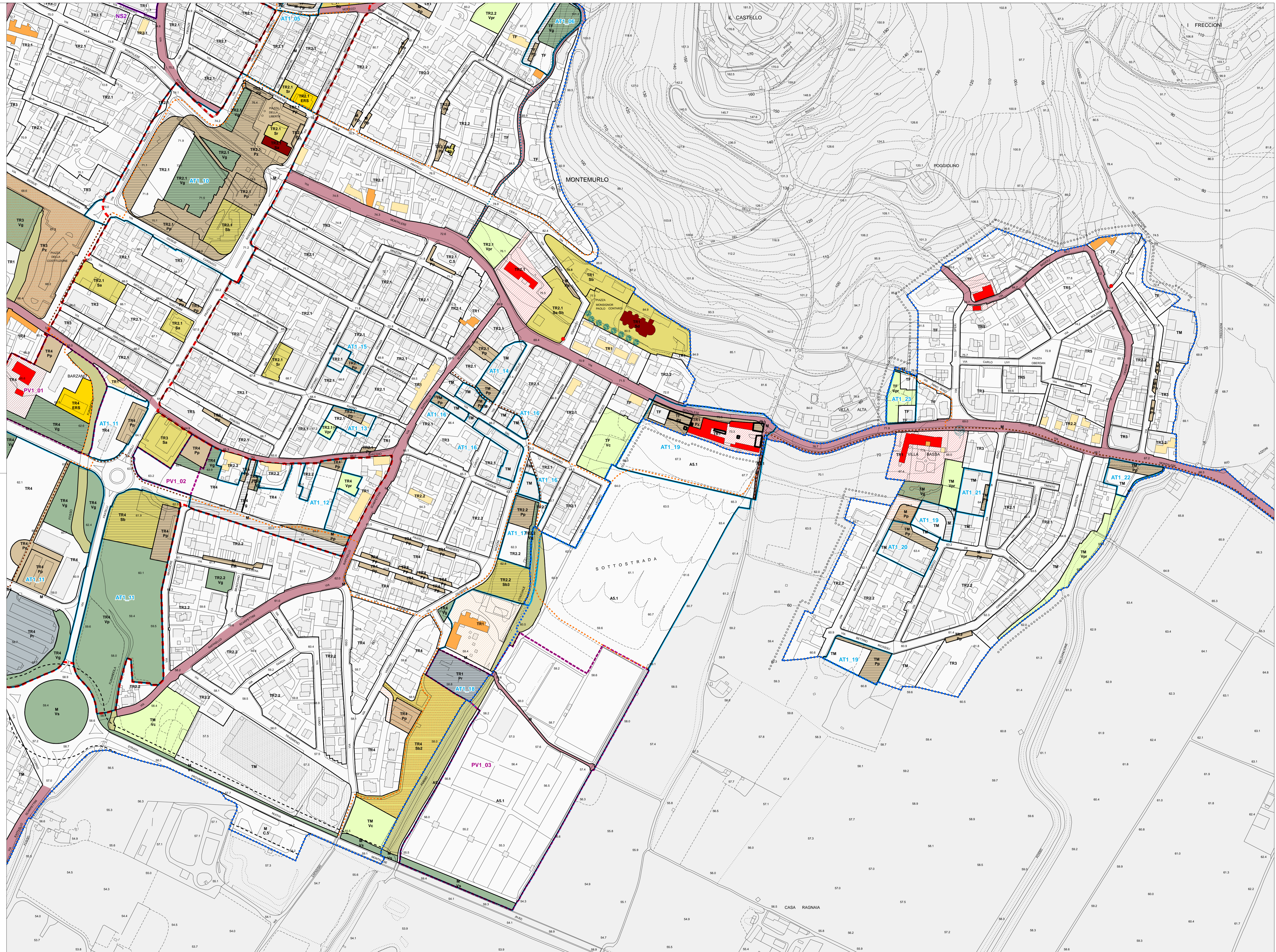

TERRITORIO URBANIZZATO	Infrastrutture per la mobilità	Elementi di rilevanza storico insediativa	Elementi di rilevanza paesaggistica ambientale	Progetti di recupero paesaggistico ambientale
TR1 tessuto residenziale storico	M area stradale esistente	ESn emergenze storiche	SA area di salvaguardia ambientale del Montemurlo	AREE agricole da riqualificare
TR2.1 tessuto consolidato a alta densità	Ms sede ferroviaria	NSn nuclei storici urbani e rurali	SA area di salvaguardia ambientale del Montemurlo	AREE agricole da riqualificare
TR2.2 tessuto consolidato a bassa densità	MS area stradale progetto	NS1 - nucleo storico urbano di Borgo Piaratti	SA area di salvaguardia ambientale del Montemurlo	AREE agricole da riqualificare
TR3 tessuto consolidato a blocchi	MS area stradale progetto	NS2 - nucleo storico urbano di Fornacelle	SA area di salvaguardia ambientale del Montemurlo	AREE agricole da riqualificare
TR4 tessuto residenziale pianificato	MS area stradale progetto	NS3 - nucleo storico urbano di Bagno	SA area di salvaguardia ambientale del Montemurlo	AREE agricole da riqualificare
TR5 tessuto puntiforme	MS area stradale progetto	NS4 - nucleo storico rurale di Bagno di Sopra	SA area di salvaguardia ambientale del Montemurlo	AREE agricole da riqualificare
TM tessuto residenziale misto	MS area stradale progetto	NS5 - nucleo storico rurale di Borgo La Rocca	SA area di salvaguardia ambientale del Montemurlo	AREE agricole da riqualificare
TF tessuto stringato di margine	MS area stradale progetto	NS6 - nucleo storico rurale di Borgo La Rocca	SA area di salvaguardia ambientale del Montemurlo	AREE agricole da riqualificare
TP1 tessuto delle piattaforme produttive	MS area stradale progetto	NS7 - nucleo storico rurale di Borgo La Rocca	SA area di salvaguardia ambientale del Montemurlo	AREE agricole da riqualificare
TP2 tessuto produttivo misto	MS area stradale progetto	NS8 - nucleo storico rurale di Borgo La Rocca	SA area di salvaguardia ambientale del Montemurlo	AREE agricole da riqualificare
TP3 tessuto produttivo pianificato	MS area stradale progetto	NS9 - nucleo storico rurale di Borgo La Rocca	SA area di salvaguardia ambientale del Montemurlo	AREE agricole da riqualificare
TT tessuto terziario	MS area stradale progetto	NS10 - nucleo storico rurale di Borgo La Rocca	SA area di salvaguardia ambientale del Montemurlo	AREE agricole da riqualificare
TERRITORIO RURALE				
A1 Faggi di Javello				
A2 Monteferrato				
A3 collina boscosa				
A4 collina urbana				
A5 piana agricola				
A6 ambiente dell'Agna e dell'ortoflorovivagno				
DESTINAZIONI D'USO				
R residenza				
I industria				
C commercio				
T turistico - ricettivo				
D dirazionale e servizio				
CI commercio all'ingrosso e depositi				
A attività agricole				
Attrezzature della città pubblica				
S attrezzature di interesse comune esistenti				
S attrezzature di interesse comune di progetto				
DESTINAZIONI D'USO				
C.5 distributori di carburanti				
TR.1 alberghi				
TR.2 campeggi				
D.4 servizi privati				
CI.3 depositi e cantieri edili				
Sa amministrativi				
Sb istituzioni di base				
Sc cimiteriali				
Sd religiosi				
Sh assistenza soci-sanitaria				
Si istruzione superiore				
Sr culturali, sociali, ricreativi				
Ss sportivi coperti				
St tecnologie tecnologiche				
Su isola ecologica				
Vg giardini				
Vp parchi				
Vu orti urbani				
Vsa parchi agricoli				
Vsb verde stradale				
Vi opere idrauliche				
Vp parcheggi pubblici a raso				
Vs parcheggi esistenti				
Vp campi sportivi scoperti				
Pz piazze				
ATTUAZIONE DEL PIANO				
ESn schema direttore				
ATM area di trasformazione				
ERS piano o progetto vigente (PdR, PdL, PUC, IDC)				
ALTRI ELEMENTI				
aree degradate				
edifici da declassazione				
aree soggette a norme di salvaguardia ambientale				
aree previste "Piano protezione civile"				
aree speciali nel territorio rurale				
fascia di rispetto stradale				
perimetro del territorio urbanizzato				
rimando alle tavole in scala 1:5.000				