

Sindaco  
Marco Lorenzini

Assessore all'Urbanistica  
Giorgio Penocchio

Responsabile del procedimento  
Giuliano Davoli

Garante dell'informazione e partecipazione  
Sara Tintori

Gruppo di progetto  
Daniela Campitelli  
Mario Giacobbe La Porta  
Sara Pascucci  
Luca Agostini

Consistenti  
Aspetti ambientali: VAS  
Andrea Giusti  
Sistema informativo  
Iddi progetti di  
Aspetti socio-economici  
Armando Torronelli  
Aspetti geologici  
Giuseppe Marone  
Renuccio Capaccioli  
Alessandro Mucci  
Aspetti idraulici  
Davide Sestini

Contributi di settore  
Settore edilizio privato: SIAP  
Sandra Vannucci, Claudia Baronezzi,  
Mirella Martini, Cristiano Napolitano

Piano Strutturale

TAV. G2

Carta Geomorfologica  
Scala 1:10.000

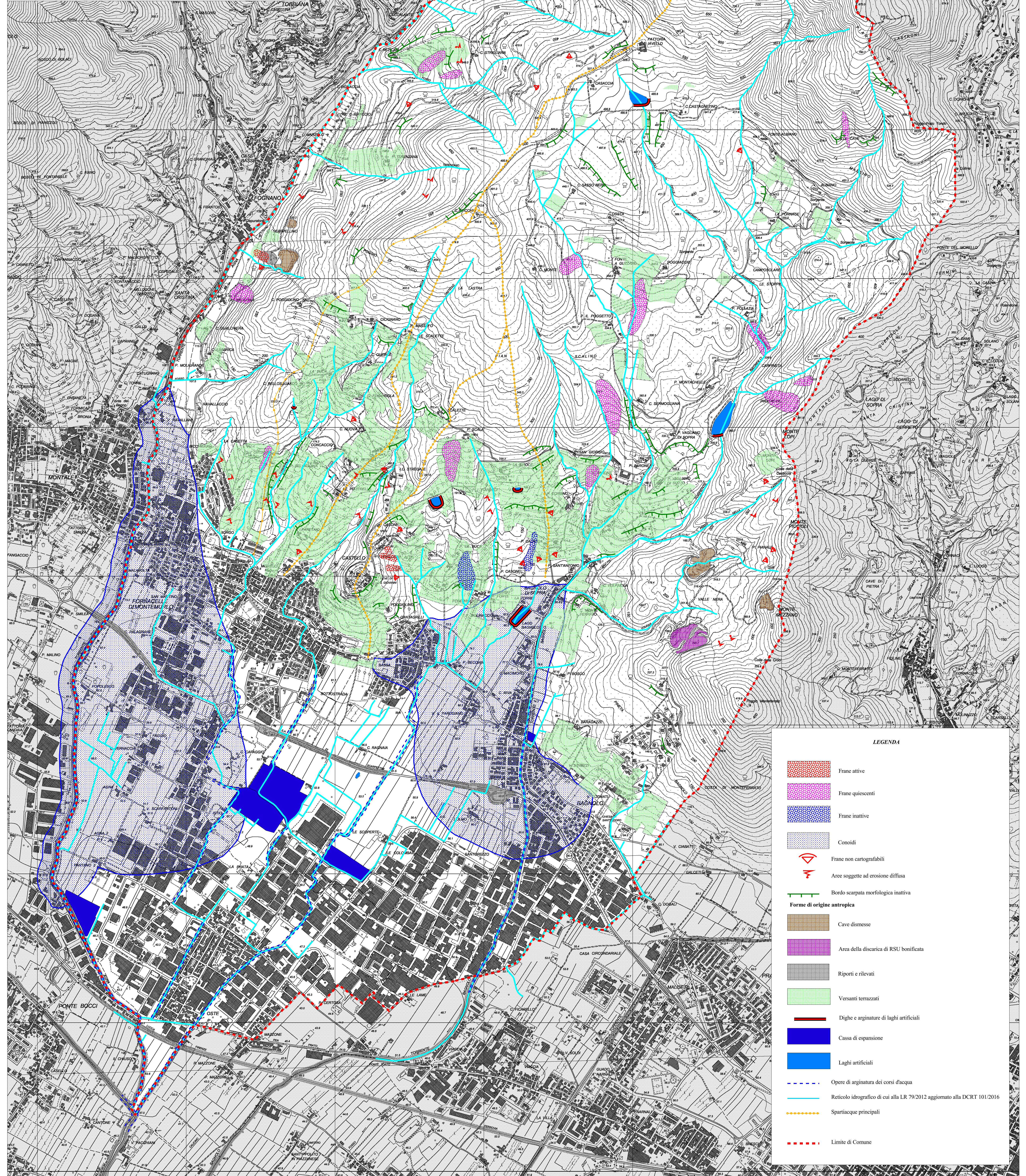

**LEGENDA**

- Frane attive
- Frane quiescenti
- Frane inattive
- Conoidi
- Frane non cartografabili
- Aree soggette ad erosione diffusa
- Bordo scarpata morfologica inattiva
- Forme di origine antropica**
- Cave dismesse
- Area della discarica di RSU bonificata
- Riporti e rilevati
- Versanti terrazzati
- Dighe e arginature di laghi artificiali
- Cassa di espansione
- Laghi artificiali
- Opere di arginatura dei corsi d'acqua
- Reticolo idrografico di cui alla LR 79/2012 aggiornato alla DCRT 101/2016
- Spartiacque principali
- Limite di Comune