

Sindaco
Maurizio Lorenzini
Assessore all'Urbanistica
Giorgio Perinotto
Responsabile del procedimento
Giuseppe Davoli
Garante dell'informazione e partecipazione
Sara Tronzi
Gruppo di progetto
Carla Campitelli
Maria Grazia La Porta
Sara Piacentini
Luca Agostini
Consulente
Andrea Lotti
Sistema informativo
IGP - progetti da
Aspetti socio-economici
Andrea Tonello
Maurizio Lombardi
Marika Macchi
Aspetti geologici
Gabriele Mariani
Assicuratori rischi
Fernando Capocchi
Aspetti urbanistici
Davide Santese
Contributi di settore
Settore edilizia privata - SUAP
Sandra Vannucci
Claudia Baroncelli
Cristiano Nazzari

Luglio 2018

QP-quadro progettuale
approvazione

scala 1:10.000

TAV.
02

STATUTO DEL TERRITORIO
Le Invarianti Strutturali

- LEGENDA**
- Invariante I - I caratteri idrogeomorfologici dei bacini idrografici e dei sistemi morfogenetici**
- T grotte
 - 5 geoliti
 - E affioramenti ofiolitici
- ecossistemi fluviali e rivulari**
- ecossistemi fluviali
 - zone umide
 - ecossistemi rupestri e calcareo
 - ecossistemi arbustivi e delle macchie
- Invariante II - I caratteri ecosistemici dei paesaggi**
- area critica per processi di artificializzazione
 - corridoio ecologico da riqualificare
 - verde interno al territorio urbanizzato
- ecossistemi forestali**
- nodo forestale primario
 - nodo forestale secondario
 - matricole forestale ad elevata connettività
 - corridoi ripariali
- ecossistemi agragropastorali**
- nodo degli ecosistemi agragropastorali
 - agroecosistema frammentato in abbandono con ricostituzione arborea/artustiva
 - agroecosistema frammentato attivo
 - matrice agragropastorale di pianura urbanizzata
 - agroecosistema intensivo
- Invariante III - Il carattere policentrico e reticolare dei sistemi produttivi, urbani e infrastrutturali**
- sistema a pettine delle testate di valle sulla Cassia
 - sistema reticolare della pianura centuriata
 - edificato al Leopoldino
 - edificato al 1954
 - edificato
- Invariante IV - I caratteri dei sistemi agro ambientali dei paesaggi rurali**
- morfotipi delle culture erbacee
 - campi chiusi a seminativo e a prato di collina e di montagna
 - seminativi semplificati di pianura o fondovalle
 - morfotipi delle culture arboree
 - olivicoltura
 - morfotipi complessi delle associazioni colturali
 - seminativo e oliveto prevalenti di collina
 - complesso del seminativo-oliveto e vigneto di pianura e delle pendici collinari
 - mosaico culturale complesso a maglia fitta di pianura e delle pendici collinari
 - morfotipi frammentati della diffusione insediativa
 - ortoflorovivismo

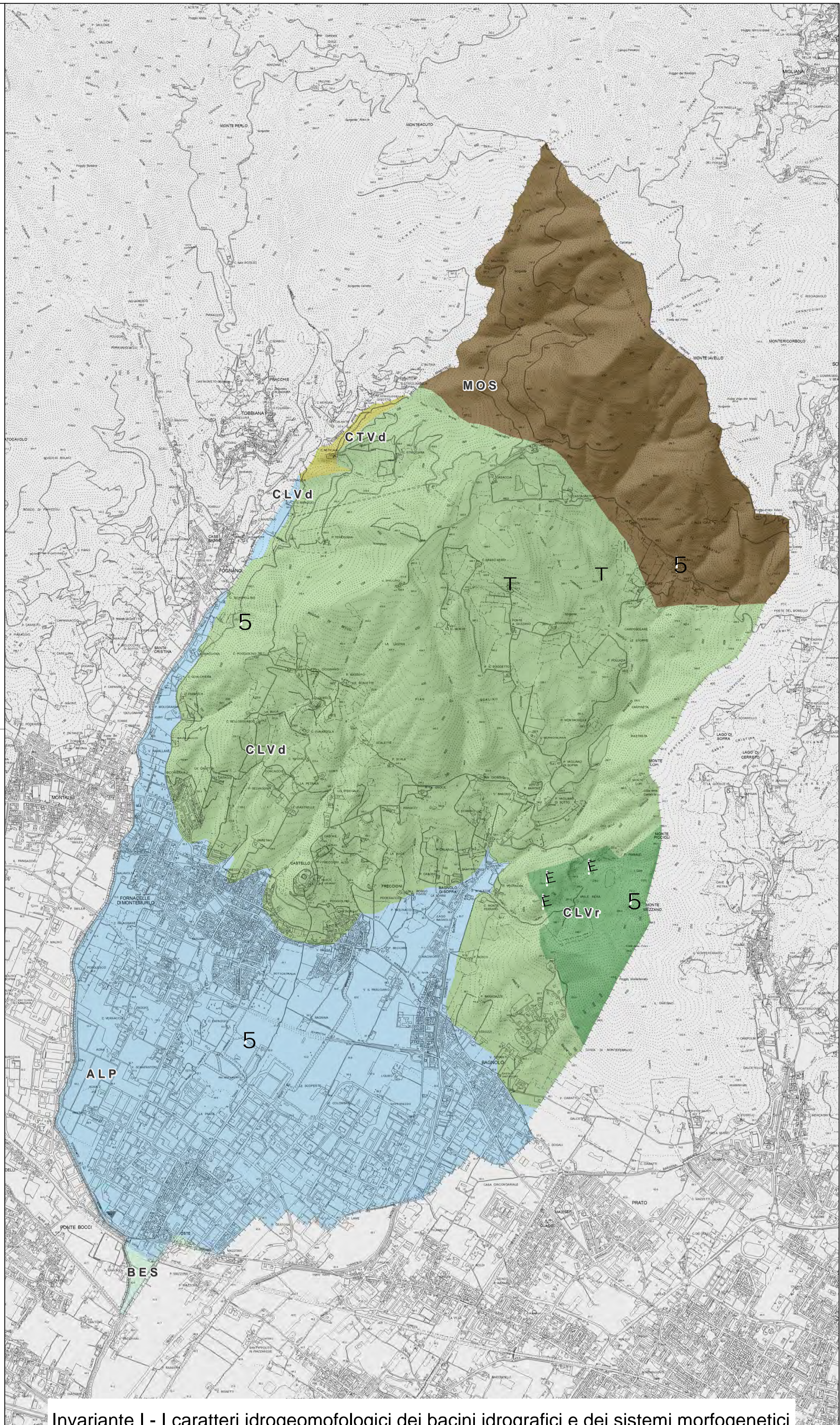

Invariante I - I caratteri idrogeomorfologici dei bacini idrografici e dei sistemi morfogenetici

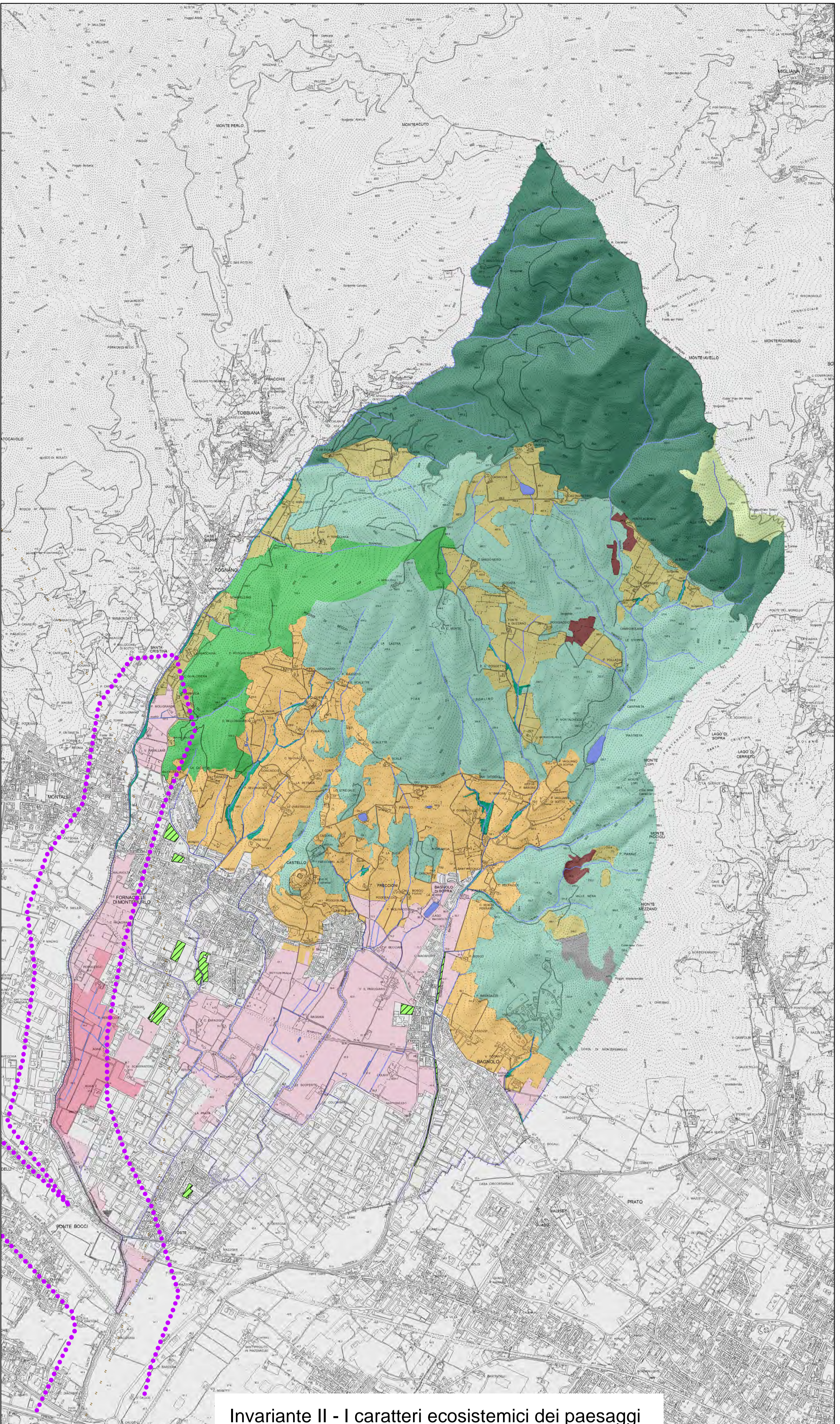

Invariante II - I caratteri ecosistemici dei paesaggi

ESTRAITI MORFOTIPI INSEDIATIVI PIT- PIANO PAESAGGISTICO REGIONALE

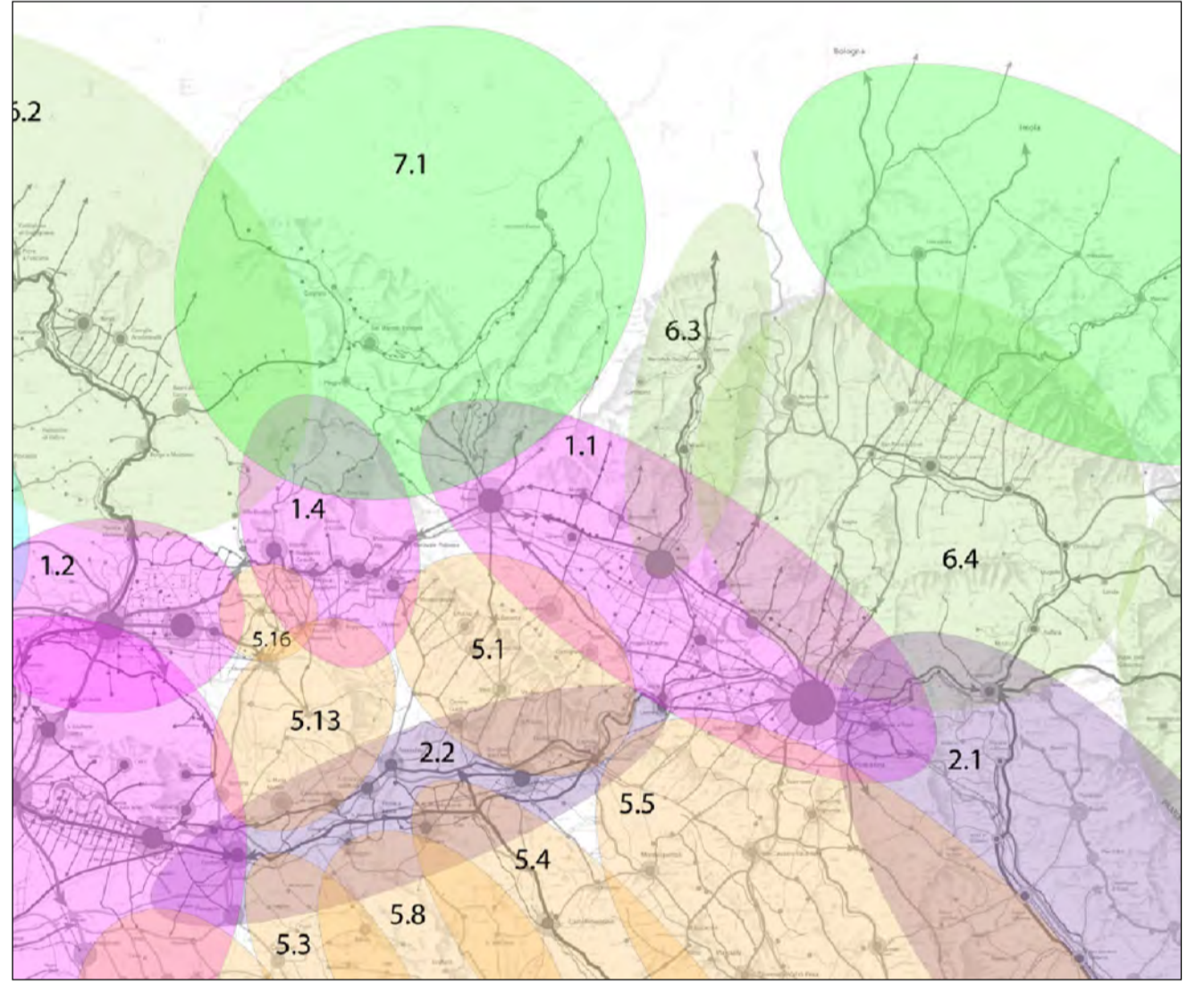

Morfotipo insediativo urbano policentrico delle grandi pianure alluvionali - articolazione territoriale

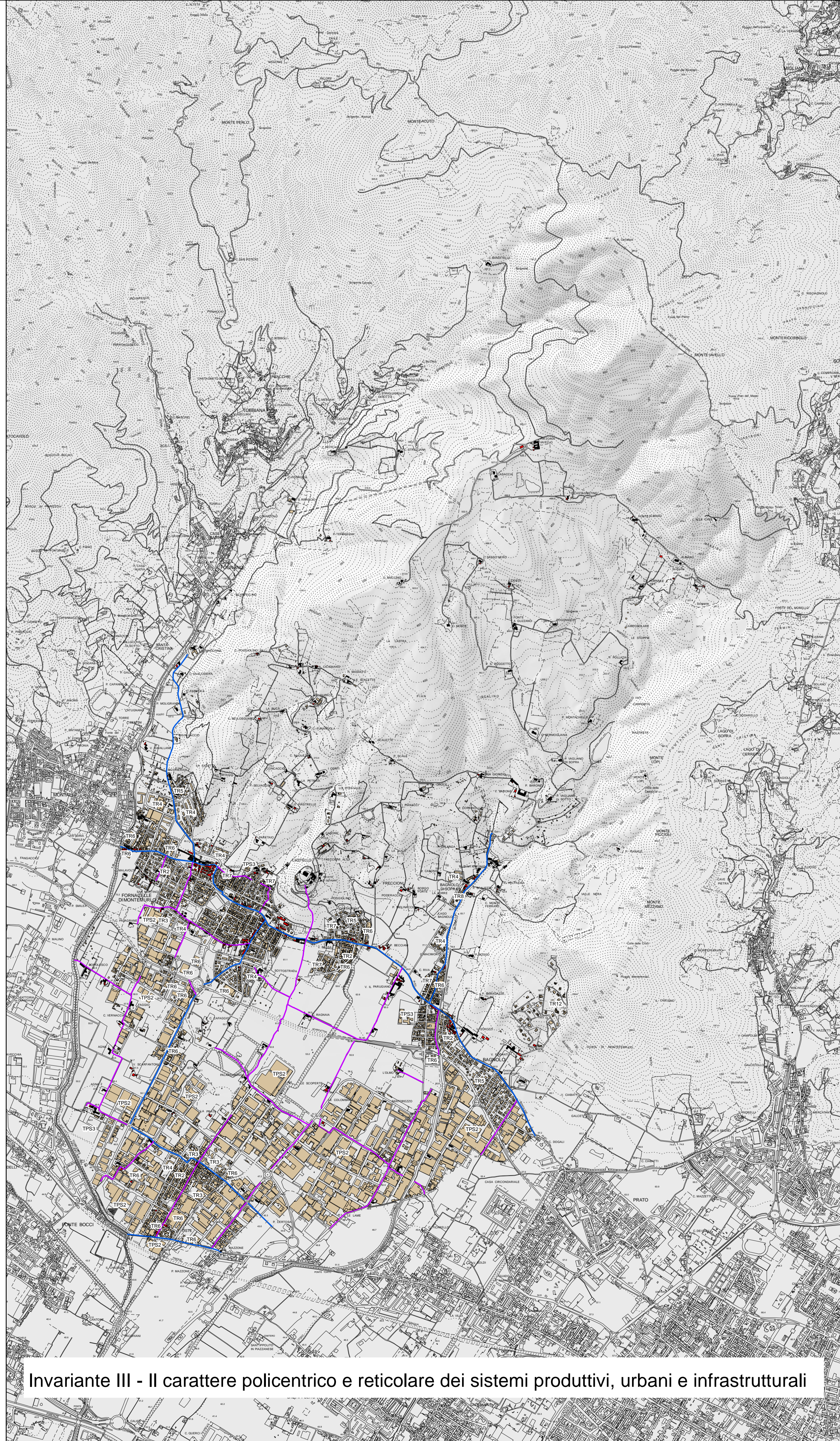
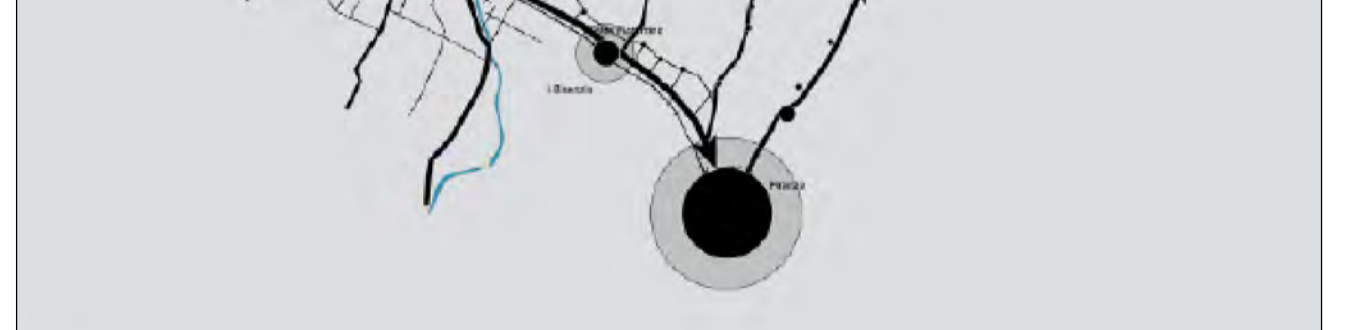
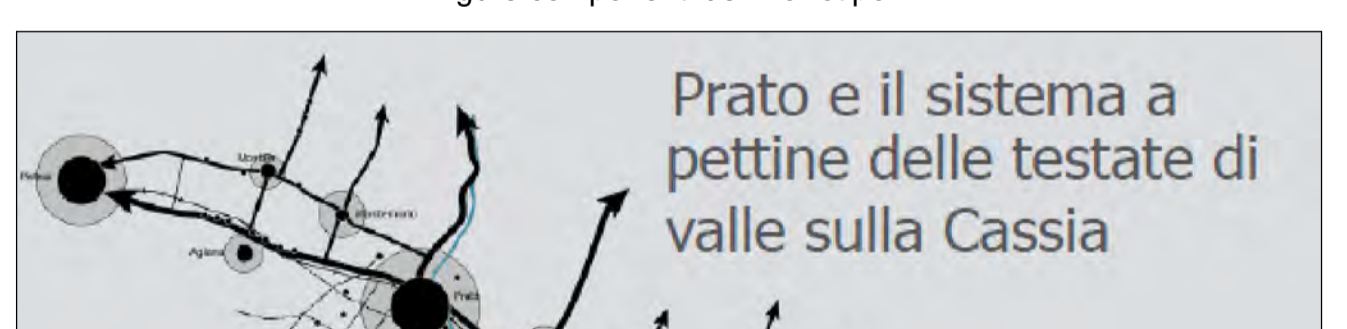
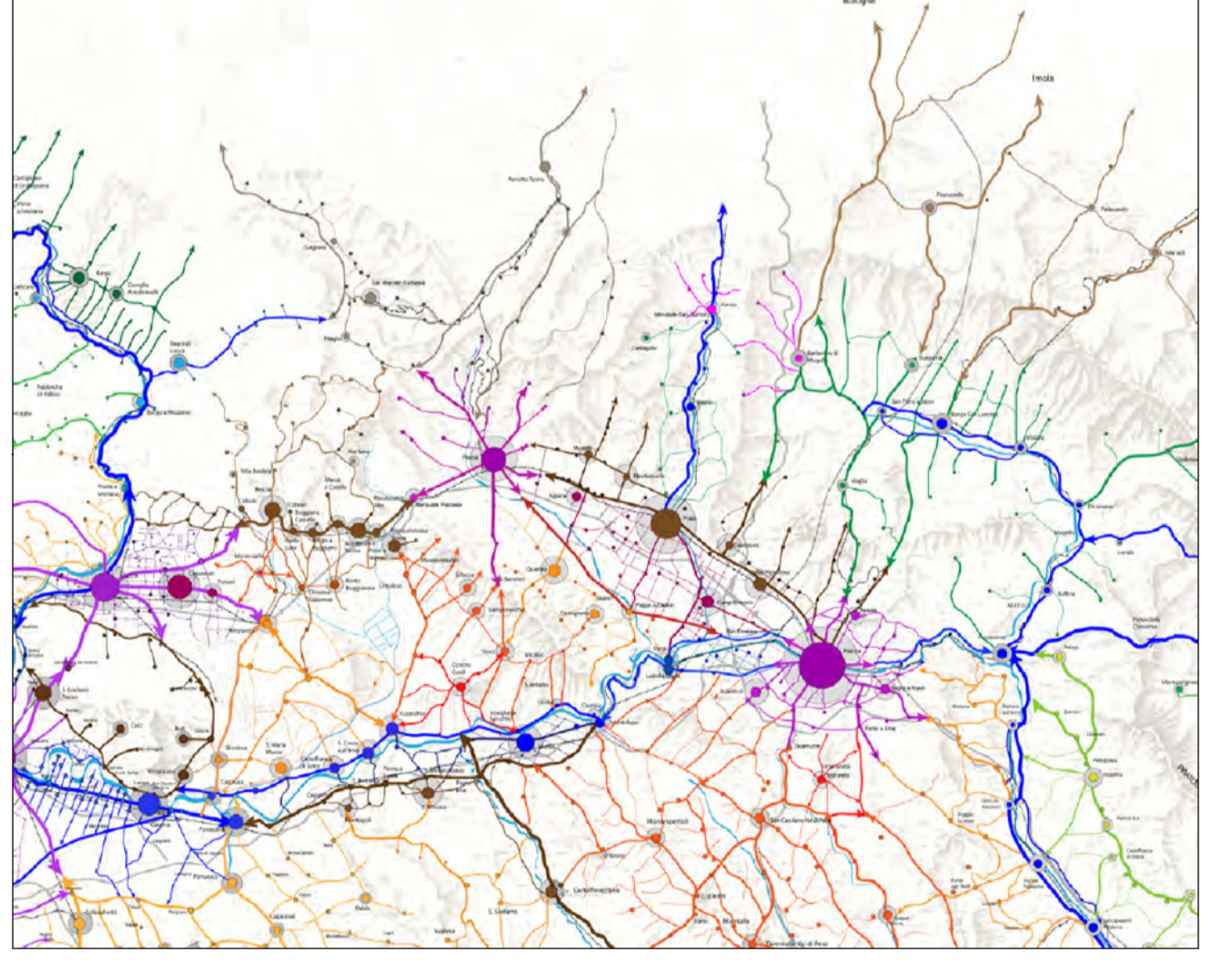

Invariante III - Il carattere policentrico e reticolare dei sistemi produttivi, urbani e infrastrutturali

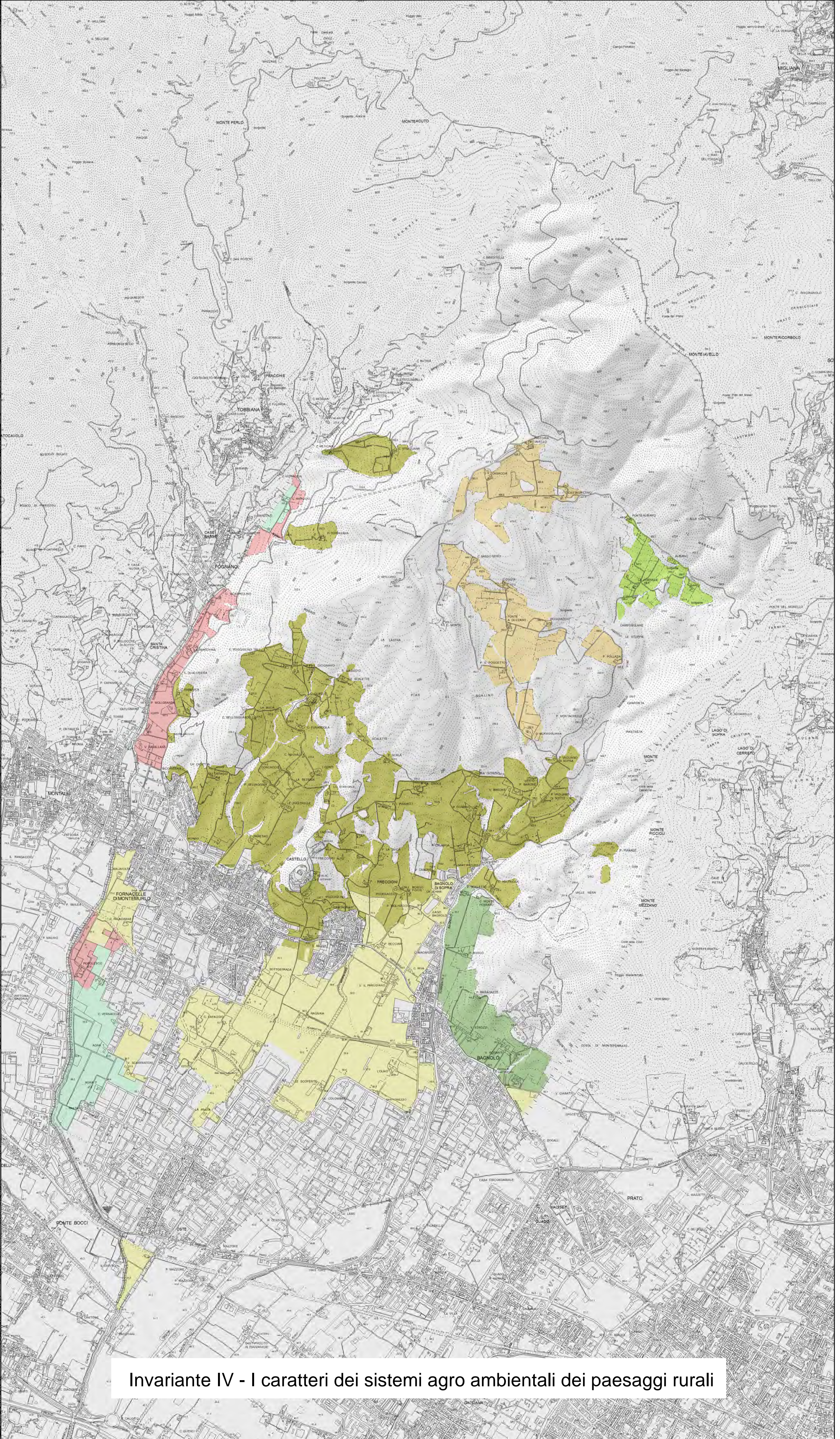

Invariante IV - I caratteri dei sistemi agro ambientali dei paesaggi rurali