



# REGOLAMENTO URBANISTICO d' AREA

**Campiglia M.ma Piombino Suvereto**

Ufficio di Piano:  
Coordinatore:  
Arch. Alessandro Grassi

Arch. Camilla Cecchia Ferreri  
Geom. Antonino Micalizzi  
Arch. Paolo Vanni  
Arch. Laura Pascoli  
Arch. Massimiliano Franci  
Arch. Annalisa Giorgetti  
Arch. Cristina Guerrieri  
Geom. Valerio Buonaccorsi

Consulente scientifico:  
Arch. Silvia Viviani

Indagini geologiche e sismici (severità):  
Geol. Adriano Frattini  
Geol. Roberto Stratti  
Prof. Ing. Stefano Pagliaro

Consulenti:  
Ambiente Italia s.r.l.  
Ulp C/O s.r.l.  
Teges s.r.l.

Garante della comunicazione:  
Prof. Massimo Notti

SETTEMBRE 2019  
VERSIONE COORDINATA

Comune di Piombino  
Tavola  
**Usi e trasformazioni ammesse**  
**P2.14**  
scala 1:2.000

- Ambiti residenziali**
- Rp Prevalentemente residenziali**
- Re Esclusivamente residenziali**
- Tessuto insediativo storico**
- di matrice pre-ottocentesca**
- di matrice otto-novecentesca**
- Tessuto insediativo ad assetto recente**
- ad isolato chiuso**
- ad isolato aperto**
- ad assetto compatto per singoli lotti**
- a progettazione urbanistica unitaria**
- Beni del Sistema Insediativo**
- Ambiti del territorio aperto**
- Beni del territorio aperto**
- Produttivo industriale, artigianale, commerciale, direzionale**
- Attrezzature ed impianti di interesse generale e collettivo**

- Produttivo per la ricettività**
- Produttivo per la portualità**
- Mobilità**
- Infrastrutture per la sosta**
- Infrastrutture per la mobilità**
- Verde**
- Elementi di pregio ambientale**
- Dotazioni urbane**
- Attrezzature ed impianti di interesse generale e collettivo**
- CONVENZIONE DELLE SIGLE DI R.U.**

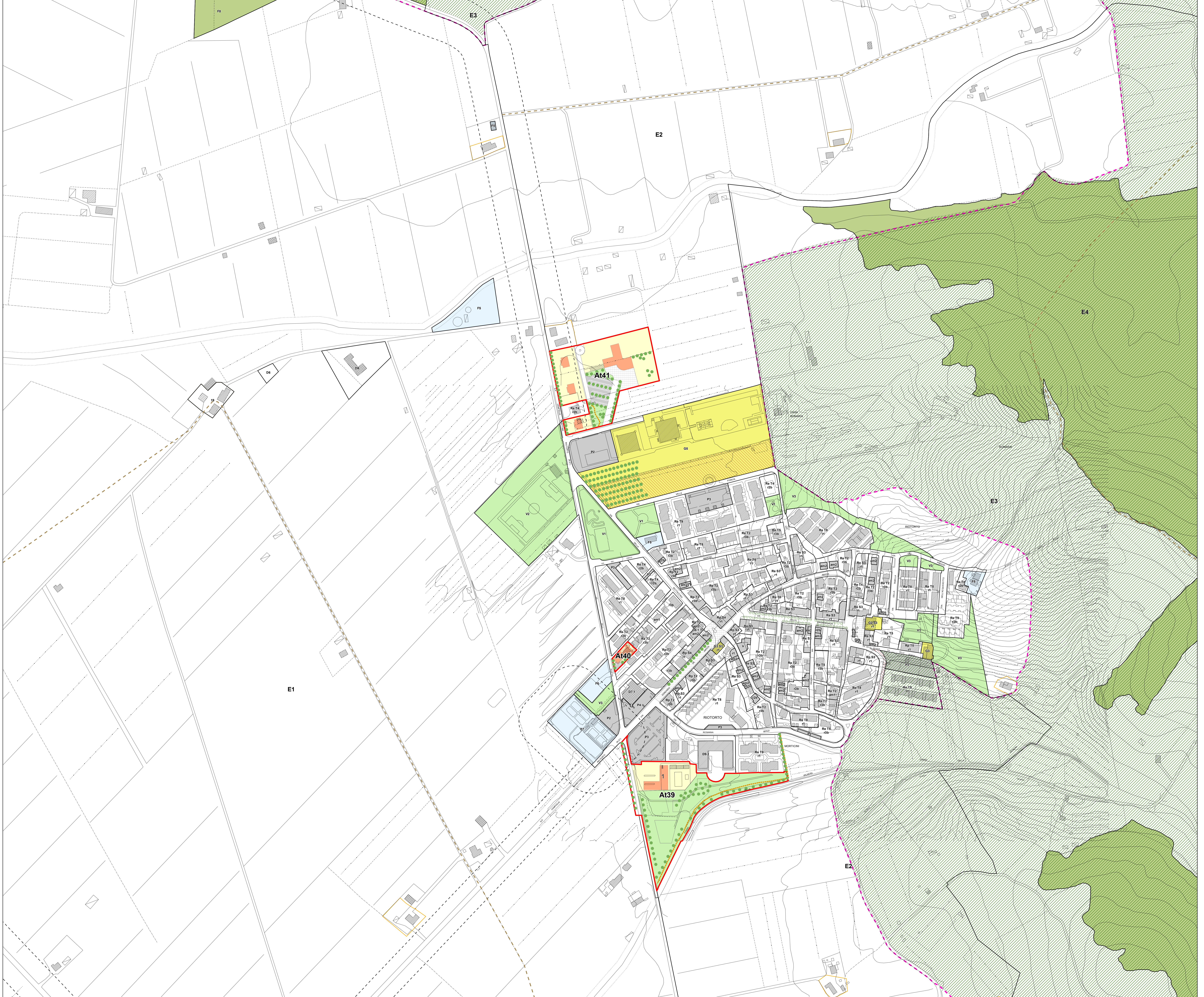

Arch. Camilla Cecchia Ferreri  
Geom. Antonino Micalizzi  
Arch. Paolo Vanni  
Arch. Laura Pascoli  
Arch. Massimiliano Franci  
Arch. Annalisa Giorgetti  
Arch. Cristina Guerrieri  
Geom. Valerio Buonaccorsi

Consulente scientifico:  
Arch. Silvia Viviani

Indagini geologiche e sismici (severità):  
Geol. Adriano Frattini  
Geol. Roberto Stratti  
Prof. Ing. Stefano Pagliaro

Consulenti:  
Ambiente Italia s.r.l.  
Ulp C/O s.r.l.  
Teges s.r.l.

Garante della comunicazione:  
Prof. Massimo Notti