

Circondario della Val di Cornia

Provincia di Livorno



Campiglia M.ma Piombino Suvereto

REGOLAMENTO URBANISTICO d' AREA

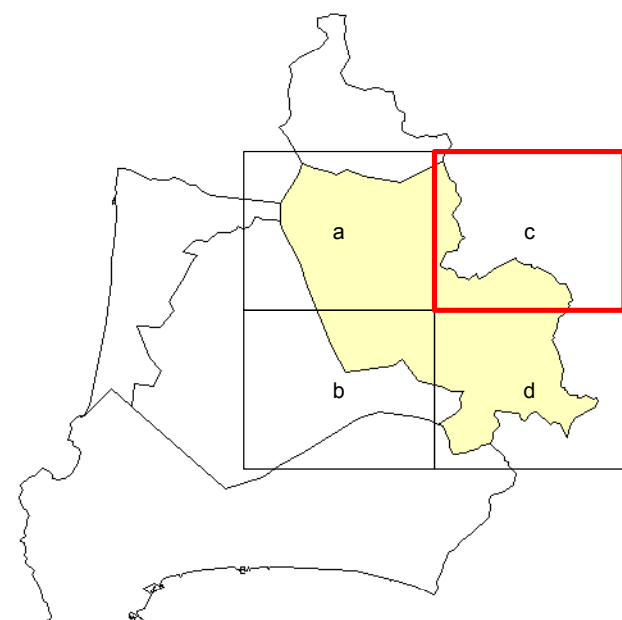

Ufficio di Piano:
Coordinatore :
Arch. Alessandro Grassi

Arch. Camilla Ferrini Feroni
Geom. Antonio Ricchetti
Arch. Ivano Donati
Arch. Laura Pincali
Arch. Massimiliano Franci
Arch. Annalisa Giogetti
Arch. Cristina Guerrieri
Geom. Valeria Buonaccorsi

Consulente scientifico:
Arch. Silvia Viviani

Indagini geologiche
e calcoli idraulici:
Geol. Alberto Frullini
Geol. Roberto Sinatti
Prof. Ing. Stefano Pagliaro

Consulenti:
Ambiente Italia s.r.l.
Ldp GIS s.r.l.
Iages s.r.l.

Garante della comunicazione:
Dott.ssa Laura Pasquucci

ELABORATO MODIFICATO A SEGUITO
ACCOGLIMENTO OSSERVAZIONI

MAGGIO 2011

Comune di Suvereto
Fasce di rispetto e di tutela

Tavola

S6.c

scala 1:10.000

- Perimetro centro abitato (D.lgs 30 aprile 1992, n.285, D.P.R. 16 dicembre 1992, n.495)
- Fascia rispetto stradale (D.lgs 30 aprile 1992, n.285, D.P.R. 16 dicembre 1992, n.495)
- Fascia di rispetto della linea e dell'impianto ferroviario (D.P.R. 11 luglio 1980, n.753 - Titolo III)
- Fascia di salvaguardia volta alla tutela della qualità delle acque destinate al consumo umano (D.lgs 11 maggio 1999, n.152)
- Fascia di tutela assoluta
- Fascia di rispetto
- Fascia di protezione
- Aree di salvaguardia delle acque termali (art.18 L.R. 38/2004)
- Zona di rispetto
- Zone di protezione ambientale
- Ambito di rispetto del cimentero (R.D. 27 luglio 1934, n.1265)
- A.S.I.P. - area strategica per interventi di prevenzione
- Area di pertinenza fluviale (art.9 norme P.A.I.)
- Aree boscate percorse dal fuoco (L.R. 39/2000 e successive modifiche)
- Fascia rispetto di tutela assoluta dei corsi d'acqua reticolo di riferimento del Piano di Bacino (art.95 R.D.523 del 1904)
- Zona di protezione intorno agli osservatori astronomici (L.R. 39/2005, Titolo IV)
- Elettrodotti - Distanza di prima approssimazione (Legge n°36 del 2001 e Decreto del 29 maggio 2008)
- Metanodotti e gasdotti

Nei comuni di Campiglia M.ma, Piombino, Suvereto, risultano presenti condotte in alta pressione implicanti fascia di rispetto oscillante tra 1,5 metri e 30 metri; la presente carta assume funzione solo conoscitiva e non ha effetto di vincolo

Corridoio infrastrutturale (art.79, Disciplina Piano Strutturale)

