

Sindaco e assessore all'urbanistica
Giovanni Morganti
Responsabile del procedimento
Gianmarco Pandolfini
Garante della comunicazione
Carmela Ascantini

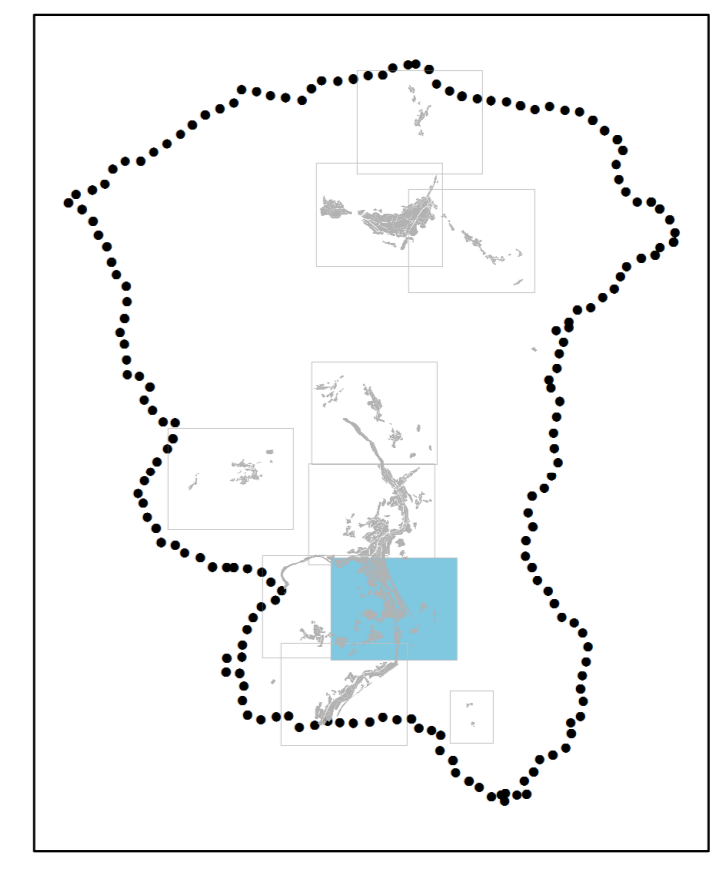

Regolamento Urbanistico

Progetto
arch. Roberto Vezzosi
Studi geologici
dott. Alberto Tonelli
Cartografia
dott. Massimo Tofanelli

MERCATALE - FRAZIONI

dicembre 2014 scala 1:2.000

- Legenda**
- ZONE TERRITORIALI OMOGENEE (DM 1444/68)**
- Zone A - Parti di territorio interessate da aggiornamenti urbanistici di carattere storico, artistico o particolare pregio ambientale
 - Zone B - Parti di territorio totalmente o parzialmente edificate, diverse dalle zone A
 - Zone C - le parti del territorio destinate a nuovi complessi insediativi edificate
 - Zone D - Parti di territorio destinate a insediamenti per impianti industriali o ad essi assimilati
 - Zone E - Parti di territorio destinato ad usi agricoli
 - Zone F - Parti di territorio destinate ad attrezzature ed impianti di interesse generale
 - Zone G - Parti di territorio di pertinenza fluviale
 - Zone MMA - Parti di territorio destinate alla mobilità
- I TESSUTI URBANI**
- AS - Ambiti storico o storizzati
 - AC - Ambiti ad assetto consolidato
 - NSP - Nuclei storici della produzione
 - NSM - Nuclei storici minori
 - POI - Presistenze di origine rurale
 - RIU - Insediamenti residenziali unitari
 - RSI - Insediamenti residenziali sparsi
 - IPR - Insediamenti produttivi recenti
 - ASR - Aggiunte singolari recenti
- ATTUAZIONE DEL PIANO**
- Tipi di intervento**
- rc - Risanamento conservativo
 - re - Restauro
 - r1 - Ristrutturazione edilizia 1
 - r2 - Ristrutturazione edilizia 2
 - se - Sostituzione edilizia
 - pvc - Permesso a costruire vigente
 - Allineamento dei piani
- Modi di intervento**
- Piani attuativi vigenti
 - Piani attuativi
 - Interventi convenzionati
- DESTINAZIONI D'USO**
- Servizi e attrezzature di interesse comune**
- Af - Attrezzature ferroviarie
 - S - Servizi e attrezzature di interesse comune
 - Ap - Attrezzature di pubblico interesse
 - App - Attrezzature per la Protezione civile
 - At - Attrezzature tecnologiche
 - Sc - Servizi per la cultura e lo spettacolo
 - Si - Servizi per l'istruzione
 - Sm - Servizi per la pubblica amministrazione
 - Sr - Servizi per il culto
 - Ss - Servizi sanitari
 - Sa - Servizi associativi
 - As - Attrezzature sportive
 - Vs - Verde sportivo
 - Vp - Verde pubblico
 - pp - Parcheggi pubblici
- Attività produttive e terziarie**
- la - Industriale artigianale
 - Md - Magazzini, depositi
 - Tc - Terziario commerciale
 - Td - Terziario direzionale
 - Tm - Aree di servizio, autolavaggi
 - Ti - Terziario ricettivo
 - Tt - Terziario turistico
- Spazi aperti**
- p2 - Piazze
 - pr - Parcheggi privati
 - Vv - Aree a Verde privato di valore ecologico e ambientale
 - Vf - Aree fluviali di connessione ecologica e fruttiva
 - Giardini di edifici storici
- Stato**
- Es - Esistente
 - Pr - Progetto
- ALTRI ELEMENTI DEL PIANO**
- Aree sottoposte a esproprio
 - Limite del centro abitato
 - Ambiti agricoli di corna
 - Sedmi edificati
 - Edifici nel territorio extraurbano sottoposti a schedatura

